Commune : **BEZIERS** | Rivière : **L' Orb**

Les Cerisiers

Commentaires : Pont de Capistal

2 Repère(s) sur le site

GÉNÉRAL

Unité de gestion : Méditerranée Ouest
Code : DDTM_S_34032-258 **Date de mise à jour :** 07/10/2024
Auteur : DDTM34

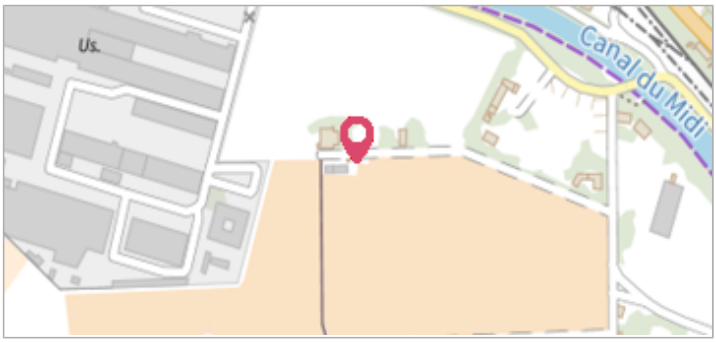

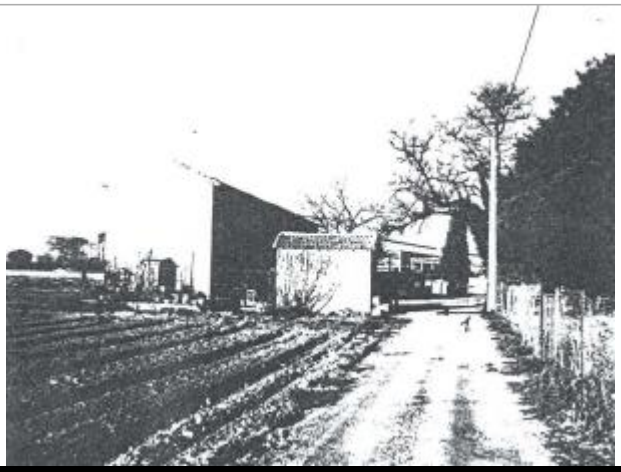

Photo du site

GÉOLOCALISATION

Coordonnées WGS84 : X: 3.23973806 / Y: 43.32632420
Coordonnées RGF93 (Lambert 93) X: 719455.76 / Y: 6247492.96
Coordonnées RGF93 (ETRS89) : X: 3.2397381 / Y: 43.3263242
Code Hydro: Y25-0400 **Rive de référence:**

5 Décembre 1987

Altitude calculée de l'eau : **8.07 m**

Nature de l'inondation : **Débordement de cours d'eau**

Nature du repère : **Laisse d'inondation**

Commentaires : Domaine, portail d'entrée

GÉNÉRAL

Code : DDTM_R_34032-258_12 **Date de mise à jour :** 07/10/2024
Auteur : DDTM34

MARQUE

Maximum de l'inondation : Oui
Visibilité : Non renseigné **État du repère :** Non renseigné
Pérennité : Non renseigné **Repère calculé :** Non renseigné
PHEC : Non renseigné

NIVELLEMENT INITIAL

Méthode : Non renseigné
Référence nivelée : Marque d'inondation
Système altimétrique : NGF IGN 1969 (système normal)
Altitude de la référence (en m) : 8.070 m
Altitude calculée de l'eau (en m) : 8.07 m