

Commune : **BEZIERS** | Rivière : **L' Orb**

**Les Cerisiers**

Commentaires : Pont de Capistal **2** Repère(s) sur le site

**GÉNÉRAL**

Unité de gestion : Méditerranée Ouest  
 Code : DDTM\_S\_34032-258      Date de mise à jour : 07/10/2024  
 Auteur : DDTM34

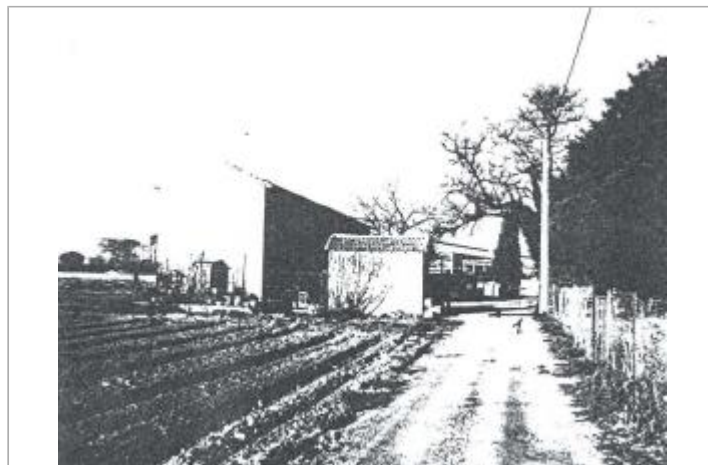
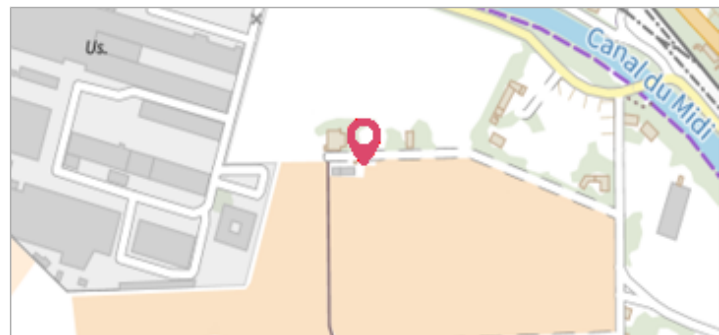

Photo du site

**GÉOLOCALISATION**

Coordonnées WGS84 : X: 3.23973806 / Y: 43.32632420  
 Coordonnées RGF93 (Lambert 93) X: 719455.76 / Y: 6247492.96  
 Coordonnées RGF93 (ETRS89) : X: 3.2397381 / Y: 43.3263242  
 Code Hydro: Y25-0400      Rive de référence:

**29 janvier 1996** Altitude calculée de l'eau : **8.12 m**

Nature de l'inondation : **Débordement de cours d'eau** Nature du repère : **Laisse d'inondation**

Commentaires : Domaine, portail d'entrée

**GÉNÉRAL**

Code : DDTM\_R\_34032-258\_11      Date de mise à jour : 07/10/2024  
 Auteur : DDTM34



**MARQUE**

Maximum de l'inondation : Oui  
 Visibilité : Non renseigné      État du repère : Non renseigné  
 Pérennité : Non renseigné      Repère calculé : Non renseigné  
 PHEC : Non renseigné

**NIVELLEMENT INITIAL**

Méthode : Non renseigné  
 Référence nivelée : Marque d'inondation  
 Système altimétrique : NGF IGN 1969 (système normal)  
 Altitude de la référence (en m) : 8.120 m  
 Altitude calculée de l'eau (en m) : 8.12 m