

Commune : **BEZIERS**

Canal d'évacuation

Commentaires : Chemin rural 96 lieu-dit La réparation

1 Repère(s) sur le site

GÉNÉRAL

Unité de gestion : Méditerranée Ouest
Code : DDTM_S_34032-256 **Date de mise à jour** : 16/10/2017
Auteur : DDTM34

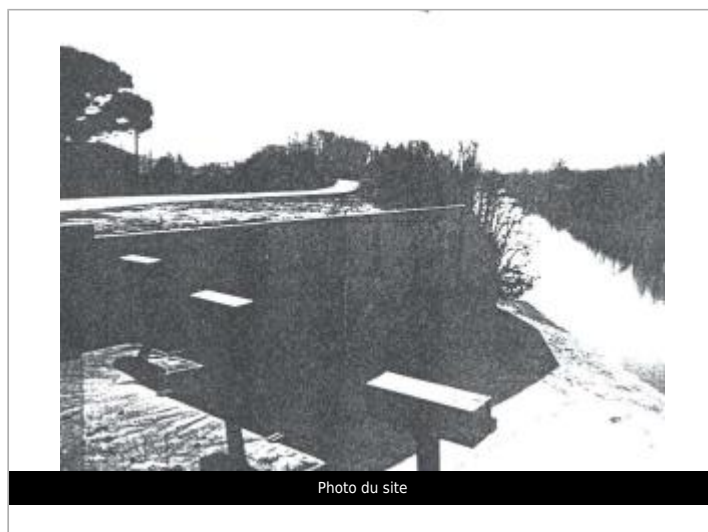

GÉOLOCALISATION

Coordonnées WGS84 : X: 3.23126325 / Y: 43.32855170
Coordonnées RGF93 (Lambert 93) X: 718767.27 / Y: 6247738.52
Coordonnées RGF93 (ETRS89) : X: 3.2312633 / Y: 43.3285517

5 décembre 1987 Altitude calculée de l'eau : **10.79 m**

Nature de l'inondation : **Débordement de cours d'eau** Nature du repère : **Laisse d'inondation**

Commentaires : Échelle de crue, lecture 11.50

GÉNÉRAL

Code : DDTM_R_34032-256_11 **Date de mise à jour** : 12/04/2018
Auteur : DDTM34



MARQUE

Maximum de l'inondation : Oui
Visibilité : Non renseigné **État du repère** : Non renseigné
Pérennité : Non renseigné **Repère calculé** : Non renseigné
PHEC : Non renseigné

NIVELLEMENT INITIAL

Méthode : Non renseigné
Référence nivelée : Marque d'inondation
Système altimétrique : NGF IGN 1969 (système normal)
Altitude de la référence (en m) : 10.790 m
Altitude calculée de l'eau (en m) : 10.79 m