

Commune : **BEZIERS** | **Centrale Electrique**

Commentaires : Chemin rural 96

1 Repère(s) sur le site

GÉNÉRAL

Unité de gestion : Méditerranée Ouest
 Code : DDTM_S_34032-255 Date de mise à jour : 16/10/2017
 Auteur : DDTM34

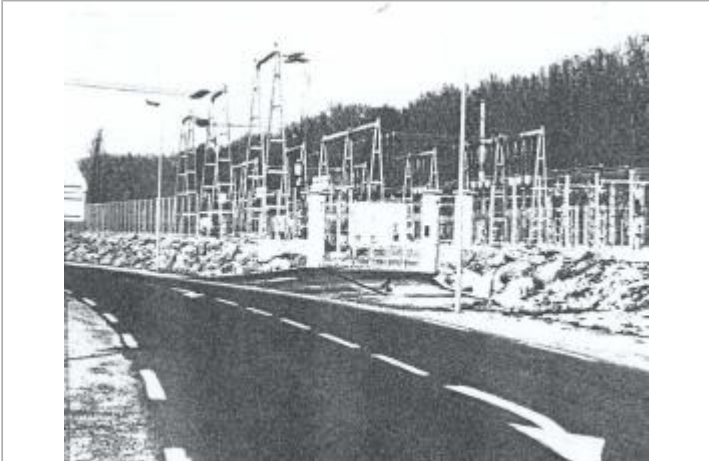

Photo du site

GÉOLOCALISATION

Coordonnées WGS84 : X: 3.22870607 / Y: 43.33073290
 Coordonnées RGF93 (Lambert 93) X: 718559.05 / Y: 6247980.39
 Coordonnées RGF93 (ETRS89) : X: 3.2287061 / Y: 43.3307329

5 Décembre 1987 Altitude calculée de l'eau : **11.09 m**
 Nature de l'inondation : **Débordement de cours d'eau** Nature du repère : **Laisse d'inondation**

Commentaires : Portail de clôture, portail

GÉNÉRAL

Code : DDTM_R_34032-255_11 Date de mise à jour : 17/04/2018
 Auteur : DDTM34

MARQUE

Maximum de l'inondation : Oui
 Visibilité : Non renseigné État du repère : Non renseigné
 Pérennité : Non renseigné Repère calculé : Non renseigné
 PHEC : Non renseigné

NIVELLEMENT INITIAL

Méthode : Non renseigné
 Référence nivelée : Marque d'inondation
 Système altimétrique : NGF IGN 1969 (système normal)
 Altitude de la référence (en m) : 11.090 m
 Altitude calculée de l'eau (en m) : 11.09 m