Commune : **BEZIERS**

Stade Municipal #2

Commentaires : Chemin rural 96

2 Repère(s) sur le site

GÉNÉRAL

Unité de gestion : Méditerranée Ouest

Code : DDTM_S_34032-254 **Date de mise à jour** : 16/10/2017

Auteur : DDTM34





GÉOLOCALISATION

Coordonnées WGS84 : X: 3.22391153 / Y: 43.33176040

Coordonnées RGF93 (Lambert 93) X: 718169.66 / Y: 6248093.49

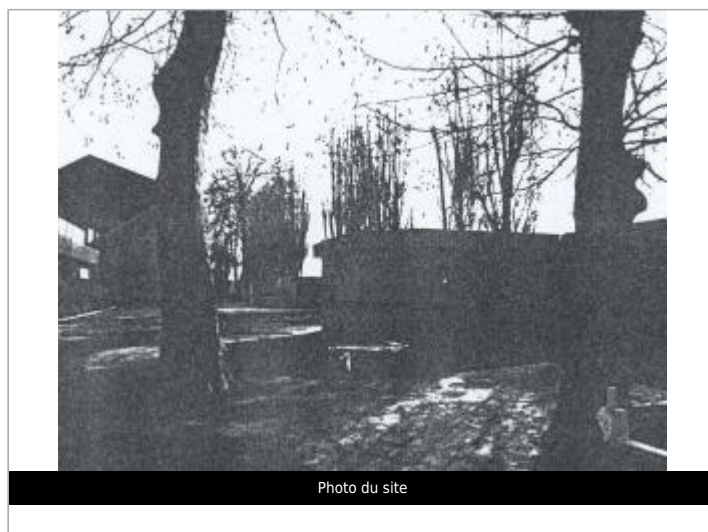
Coordonnées RGF93 (ETRS89) : X: 3.2239115 / Y: 43.3317604



5 Décembre 1987

Altitude calculée de l'eau : **11.36 m**

Nature de l'inondation : **Débordement de cours d'eau**

Nature du repère : **Laisse d'inondation**

Commentaires : Bâtiment annexe, pied bâtiment

GÉNÉRAL

Code : DDTM_R_34032-254_11 **Date de mise à jour** : 17/04/2018

Auteur : DDTM34



MARQUE

Maximum de l'inondation : Oui

Visibilité : Non renseigné **État du repère** : Non renseigné

Pérennité : Non renseigné **Repère calculé** : Non renseigné

PHEC : Non renseigné

NIVELLEMENT INITIAL

Méthode : Non renseigné

Référence nivelée : Marque d'inondation

Système altimétrique : NGF IGN 1969 (système normal)

Altitude de la référence (en m) : 11.360 m

Altitude calculée de l'eau (en m) : 11.36 m