Commune : **BEZIERS**

Rue Le Nôtre

1 Repère(s) sur le site

GÉNÉRAL

Unité de gestion : Méditerranée Ouest
Code : DDTM_S_34032-251 **Date de mise à jour :** 16/10/2017
Auteur : DDTM34

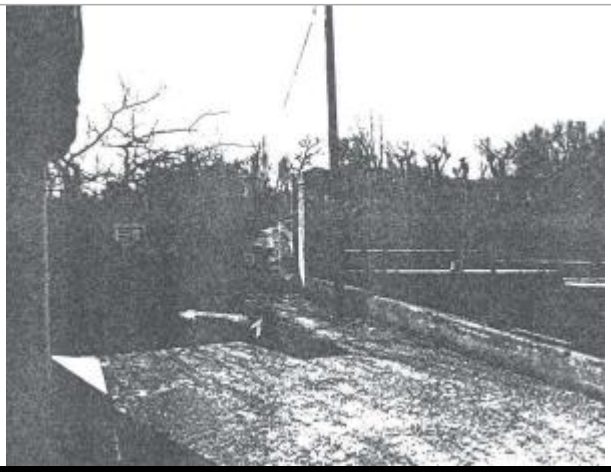

Photo du site

GÉOLOCALISATION

Coordonnées WGS84 : X: 3.21826157 / Y: 43.33324460
Coordonnées RGF93 (Lambert 93) X: 717710.73 / Y: 6248257.19
Coordonnées RGF93 (ETRS89) : X: 3.2182616 / Y: 43.3332446

5 Décembre 1987

Altitude calculée de l'eau : **11.83 m**

Nature de l'inondation : **Débordement de cours d'eau**

Nature du repère : **Laisse d'inondation**

Commentaires : Mur de clôture, angle rue impasse

GÉNÉRAL

Code : DDTM_R_34032-251_11 **Date de mise à jour :** 17/04/2018
Auteur : DDTM34

MARQUE

Maximum de l'inondation : Oui
Visibilité : Non renseigné **État du repère :** Non renseigné
Pérennité : Non renseigné **Repère calculé :** Non renseigné
PHEC : Non renseigné

NIVELLEMENT INITIAL

Méthode : Non renseigné
Référence nivelée : Marque d'inondation
Système altimétrique : NGF IGN 1969 (système normal)
Altitude de la référence (en m) : 11.830 m
Altitude calculée de l'eau (en m) : 11.83 m