

Commune : **BEZIERS** | **Carrefour RD 19**

Commentaires : chemin de Rayssac 2 Repère(s) sur le site

**GÉNÉRAL**  
 Unité de gestion : Méditerranée Ouest  
 Code : DDTM\_S\_34032-236      Date de mise à jour : 16/10/2017  
 Auteur : DDTM34

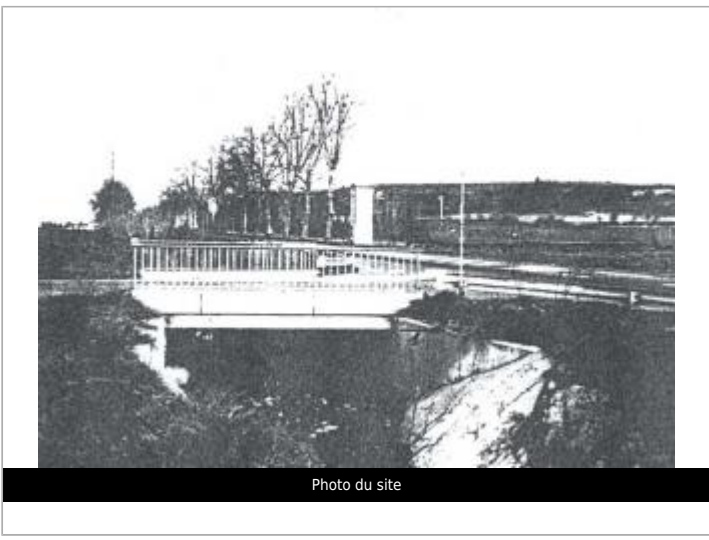
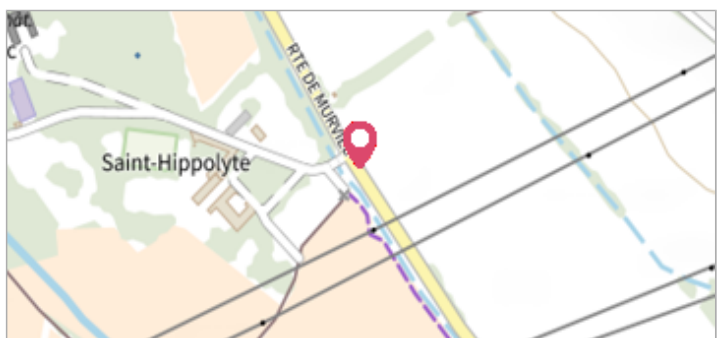

**GÉOLOCALISATION**  
 Coordonnées WGS84 : X: 3.19093813 / Y: 43.36307100  
 Coordonnées RGF93 (Lambert 93) X: 715485.57 / Y: 6251566.96  
 Coordonnées RGF93 (ETRS89) : X: 3.1909381 / Y: 43.363071

**5 décembre 1987** Altitude calculée de l'eau : **15.77 m**  
 Nature de l'inondation : **Débordement de cours d'eau** Nature du repère : **Laisse d'inondation**

Commentaires : Pont, pont

**GÉNÉRAL**  
 Code : DDTM\_R\_34032-236\_11      Date de mise à jour : 19/02/2018  
 Auteur : DDTM34



**MARQUE**  
 Maximum de l'inondation : Oui  
 Visibilité : Non renseigné      État du repère : Non renseigné  
 Pérennité : Non renseigné      Repère calculé : Non renseigné  
 PHEC : Non renseigné

**NIVELLEMENT INITIAL**  
 Méthode : Non renseigné  
 Référence nivelée : Marque d'inondation  
 Système altimétrique : NGF IGN 1969 (système normal)  
 Altitude de la référence (en m) : 15.770 m  
 Altitude calculée de l'eau (en m) : 15.77 m