

Commune : **BEZIERS** | **Quai de l'Orb**

**9** Repère(s) sur le site

**GÉNÉRAL**

Unité de gestion : Méditerranée Ouest  
 Code : DDTM\_S\_34032-228      Date de mise à jour : 16/10/2017  
 Auteur : DDTM34

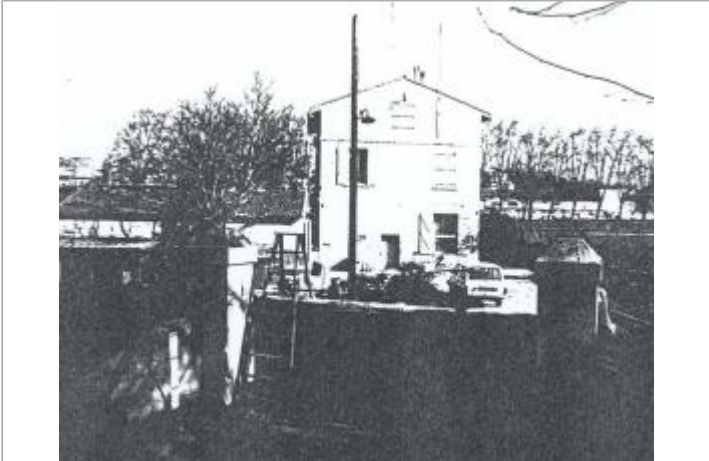

Photo du site

**GÉOLOCALISATION**

Coordonnées WGS84 : X: 3.21641618 / Y: 43.33352960  
 Coordonnées RGF93 (Lambert 93) X: 717560.9 / Y: 6248288.46  
 Coordonnées RGF93 (ETRS89) : X: 3.2164162 / Y: 43.3335296

**1930**      Altitude calculée de l'eau : **12.37 m**  
 Nature de l'inondation : **Débordement de cours d'eau**      Nature du repère : **Laisse d'inondation**

Commentaires : Maison, pied digue

**GÉNÉRAL**

Code : DDTM\_R\_34032-228\_15      Date de mise à jour : 17/04/2018  
 Auteur : DDTM34

**MARQUE**

Maximum de l'inondation : Oui  
 Visibilité : Non renseigné      État du repère : Non renseigné  
 Pérennité : Non renseigné      Repère calculé : Non renseigné  
 PHEC : Non renseigné

**NIVELLEMENT INITIAL**

Méthode : Non renseigné  
 Référence nivelée : Marque d'inondation  
 Système altimétrique : NGF IGN 1969 (système normal)  
 Altitude de la référence (en m) : 12.370 m  
 Altitude calculée de l'eau (en m) : 12.37 m