



Commune : **BEZIERS**

## Domaine du Vieux Saint Pierre

Commentaires : chemin rural N° 96

**1**

Repère(s) sur le site

### GÉNÉRAL

Unité de gestion : Méditerranée Ouest

Code : DDTM\_S\_34032-224

Date de mise à jour : 16/10/2017

Auteur : DDTM34

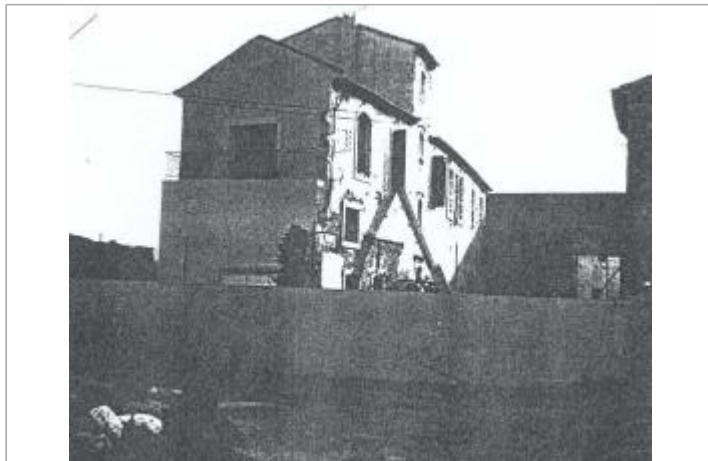

Photo du site

### GÉOLOCALISATION

Coordonnées WGS84 : X: 3.24309519 / Y: 43.31999620

Coordonnées RGF93 (Lambert 93) X: 719730.37 / Y: 6246790.36

Coordonnées RGF93 (ETRS89) : X: 3.2430952 / Y: 43.3199962



**5 Décembre 1987**

Nature de l'inondation : **Débordement de cours d'eau**

Altitude calculée de l'eau : **8.24 m**

Nature du repère : **Laisse d'inondation**

Commentaires : Mur, pied du mur

### GÉNÉRAL

Code : DDTM\_R\_34032-224\_11

Date de mise à jour :

Auteur : DDTM34

24/04/2018

### MARQUE

Maximum de l'inondation : Oui

Visibilité : Non renseigné

État du repère : Non renseigné

Pérennité : Non renseigné

Repère calculé : Non renseigné

PHEC : Non renseigné

### NIVELLEMENT INITIAL

Méthode : Non renseigné

Référence nivelée : Marque d'inondation

Système altimétrique : NGF IGN 1969 (système normal)

Altitude de la référence (en m) : 8.240 m

Altitude calculée de l'eau (en m) : 8.24 m