



Commune : **BEZIERS**

Domaine Saint Pierre #2

Commentaires : chemin rural N° 96

4

Repère(s) sur le site

GÉNÉRAL

Unité de gestion : Méditerranée Ouest

Code : DDTM_S_34032-218

Date de mise à jour : 16/10/2017

Auteur : DDTM34

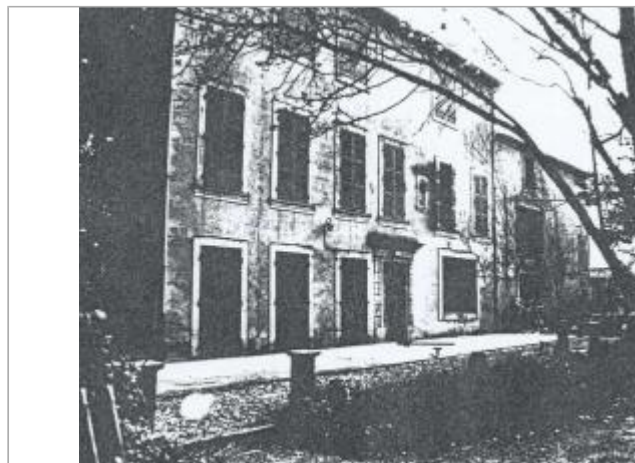
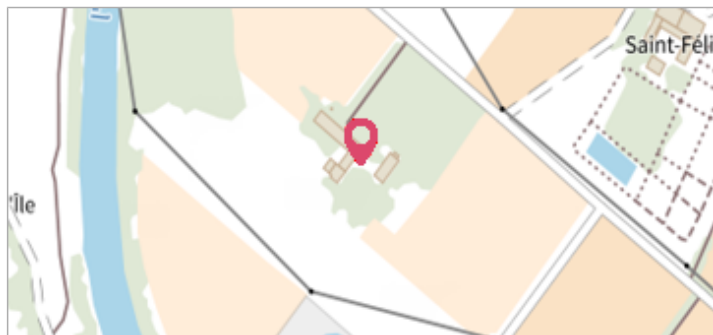

Photo du site

GÉOLOCALISATION

Coordonnées WGS84 : X: 3.23414371 / Y: 43.32330820

Coordonnées RGF93 (Lambert 93) X: 719002.75 / Y: 6247156.34

Coordonnées RGF93 (ETRS89) : X: 3.2341437 / Y: 43.3233082



1953

Nature de l'inondation : **Débordement de cours d'eau**

Altitude calculée de l'eau : **9.7 m**

Nature du repère : **Laisse d'inondation**

Commentaires : Maison, terrasse jardin

GÉNÉRAL

Code : DDTM_R_34032-218_11

Date de mise à jour :

Auteur : DDTM34

16/04/2018

MARQUE

Maximum de l'inondation : Oui

Visibilité : Non renseigné

État du repère : Non renseigné

Pérennité : Non renseigné

Repère calculé : Non renseigné

PHEC : Non renseigné

NIVELLEMENT INITIAL

Méthode : Non renseigné

Référence nivelée : Marque d'inondation

Système altimétrique : NGF IGN 1969 (système normal)

Altitude de la référence (en m) : 9.700 m

Altitude calculée de l'eau (en m) : 9.7 m