

Commune : **BEZIERS**

Domaine Saint Pierre

Commentaires : chemin rural N° 96

2 Repère(s) sur le site

GÉNÉRAL

Unité de gestion : Méditerranée Ouest
 Code : DDTM_S_34032-217 Date de mise à jour : 16/10/2017
 Auteur : DDTM34

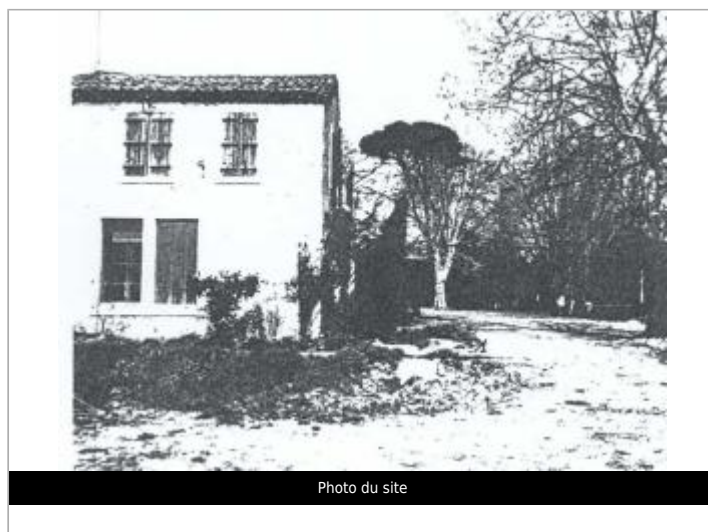
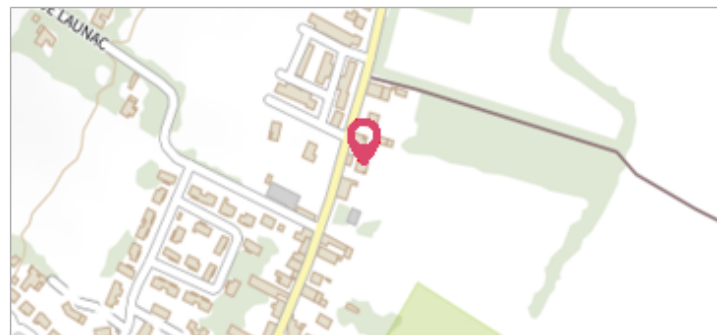

GÉOLOCALISATION

Coordonnées WGS84 : X: 3.23365001 / Y: 43.32322230
 Coordonnées RGF93 (Lambert 93) X: 718962.71 / Y: 6247146.67
 Coordonnées RGF93 (ETRS89) : X: 3.23365 / Y: 43.3232223

29 janvier 1996 Altitude calculée de l'eau : **9.17 m**

Nature de l'inondation : **Débordement de cours d'eau** Nature du repère : **Laisse d'inondation**

Commentaires : Cour, angle sud cave

GÉNÉRAL

Code : DDTM_R_34032-217_12 Date de mise à jour : 24/04/2018
 Auteur : DDTM34



MARQUE

Maximum de l'inondation : Oui
 Visibilité : Non renseigné État du repère : Non renseigné
 Pérennité : Non renseigné Repère calculé : Non renseigné
 PHEC : Non renseigné

NIVELLEMENT INITIAL

Méthode : Non renseigné
 Référence nivelée : Marque d'inondation
 Système altimétrique : NGF IGN 1969 (système normal)
 Altitude de la référence (en m) : 9.170 m
 Altitude calculée de l'eau (en m) : 9.17 m