

Commune : **BEZIERS**

**La Réparation**

**Commentaires** : chemin rural N° 96

**3** Repère(s) sur le site

**GÉNÉRAL**

**Unité de gestion** : Méditerranée Ouest  
**Code** : DDTM\_S\_34032-216      **Date de mise à jour** : 16/10/2017  
**Auteur** : DDTM34

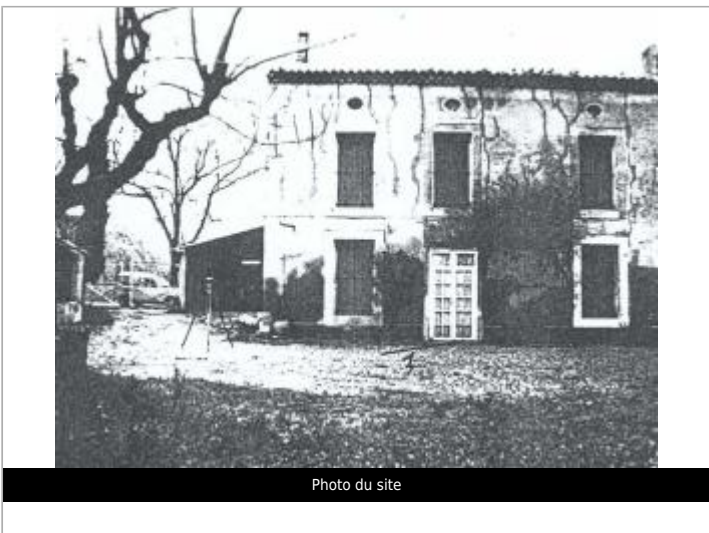
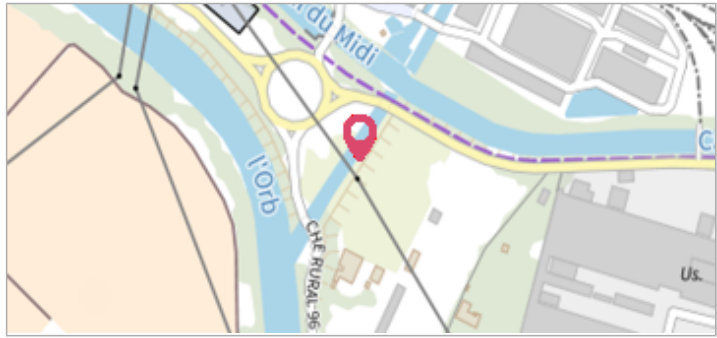

**GÉOLOCALISATION**

**Coordonnées WGS84** : X: 3.23212227 / Y: 43.32827530  
**Coordonnées RGF93 (Lambert 93)** X: 718837.07 / Y: 6247708  
**Coordonnées RGF93 (ETRS89)** : X: 3.2321223 / Y: 43.3282753

**1953**      Altitude calculée de l'eau : **10.13 m**

Nature de l'inondation : **Débordement de cours d'eau**      Nature du repère : **Laisse d'inondation**

**Commentaires** : Maison, cuisine

**GÉNÉRAL**

**Code** : DDTM\_R\_34032-216\_13      **Date de mise à jour** : 16/04/2018  
**Auteur** : DDTM34



**MARQUE**

**Maximum de l'inondation** : Oui  
**Visibilité** : Non renseigné      **État du repère** : Non renseigné  
**Pérennité** : Non renseigné      **Repère calculé** : Non renseigné  
**PHEC** : Non renseigné

**NIVELLEMENT INITIAL**

**Méthode** : Non renseigné  
**Référence nivelée** : Marque d'inondation  
**Système altimétrique** : NGF IGN 1969 (système normal)  
**Altitude de la référence (en m)** : 10.130 m  
**Altitude calculée de l'eau (en m)** : 10.13 m