



Commune : **BEZIERS**

Ets Pugi-Giraud

Commentaires : Avenue Joseph Lazare

3

Repère(s) sur le site

GÉNÉRAL

Unité de gestion : Méditerranée Ouest

Code : DDTM_S_34032-211

Date de mise à jour : 16/10/2017

Auteur : DDTM34

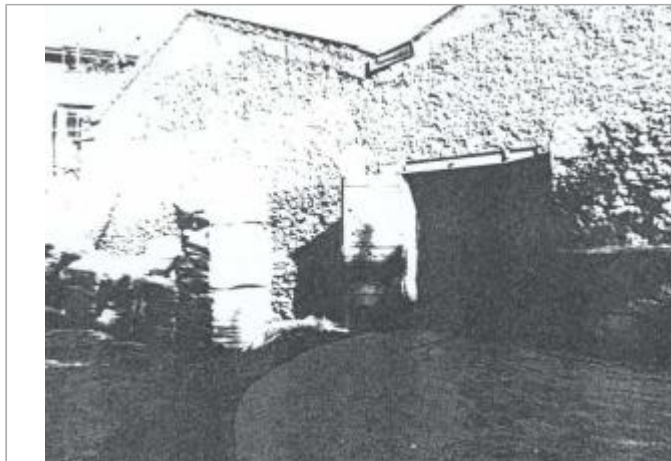

Photo du site

GÉOLOCALISATION

Coordonnées WGS84 : X: 3.22319422 / Y: 43.33329680

Coordonnées RGF93 (Lambert 93) X: 718110.97 / Y: 6248264.11

Coordonnées RGF93 (ETRS89) : X: 3.2231942 / Y: 43.3332968



Date inconnue ou approximative

Nature de l'inondation : **Débordement de cours d'eau**

Altitude calculée de l'eau : **12.98 m**

Nature du repère : **Laisse d'inondation**

Commentaires : Bâtiment, intérieur dépôt

GÉNÉRAL

Code : DDTM_R_34032-211_11

Date de mise à jour :

Auteur : DDTM34

24/07/2025

MARQUE

Texte : Évènement non identifié

Maximum de l'inondation : Oui

Visibilité : Non renseigné

État du repère : Non renseigné

Pérennité : Non renseigné

Repère calculé : Non renseigné

PHEC : Non renseigné

NIVELLEMENT INITIAL

Méthode : Non renseigné

Référence nivelée : Marque d'inondation

Système altimétrique : NGF IGN 1969 (système normal)

Altitude de la référence (en m) : 12.980 m

Altitude calculée de l'eau (en m) : 12.98 m