



Commune : **BEZIERS**

## Pont du Canal du Midi sur l'Orb

**9**

Repère(s) sur le site

### GÉNÉRAL

**Unité de gestion :** Méditerranée Ouest

**Code :** DDTM\_S\_34032-206

**Date de mise à jour :** 16/10/2017

**Auteur :** DDTM34

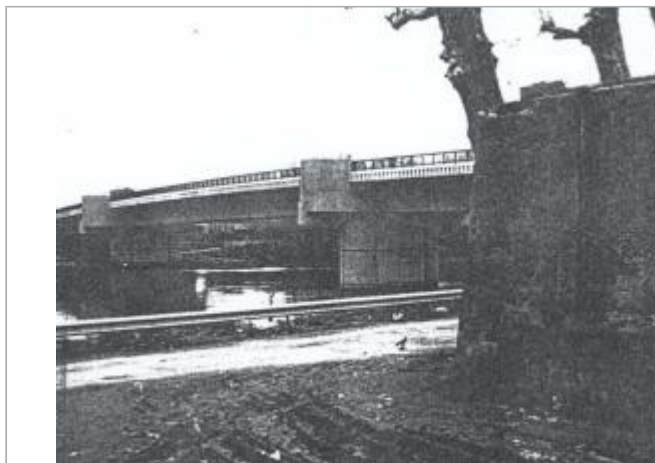

Photo du site

### GÉOLOCALISATION

**Coordonnées WGS84 :** X: 3.21336200 / Y: 43.33553360

**Coordonnées RGF93 (Lambert 93) :** X: 717312.47 / Y: 6248510.55

**Coordonnées RGF93 (ETRS89) :** X: 3.213362 / Y: 43.3355336



## Date inconnue ou approximative

Nature de l'inondation : **Débordement de cours d'eau**

Altitude calculée de l'eau : **11.9 m**

Nature du repère : **Laisse d'inondation**

**Commentaires :** Mur de soutènement, angle du mur

### GÉNÉRAL

**Code :** DDTM\_R\_34032-206\_15

**Date de mise à jour :**

**Auteur :** DDTM34

24/07/2025

### MARQUE

**Texte :** Évènement non identifié

**Maximum de l'inondation :** Oui

**Visibilité :** Non renseigné

**État du repère :** Non renseigné

**Pérennité :** Non renseigné

**Repère calculé :** Non renseigné

**PHEC :** Non renseigné

### NIVELLEMENT INITIAL

**Méthode :** Non renseigné

**Référence nivelée :** Marque d'inondation

**Système altimétrique :** NGF IGN 1969 (système normal)

**Altitude de la référence (en m) :** 11.900 m

**Altitude calculée de l'eau (en m) :** 11.9 m