



Commune : **BEZIERS**

Pont du Canal du Midi sur l'Orb

9

Repère(s) sur le site

GÉNÉRAL

Unité de gestion : Méditerranée Ouest

Code : DDTM_S_34032-206

Date de mise à jour : 16/10/2017

Auteur : DDTM34

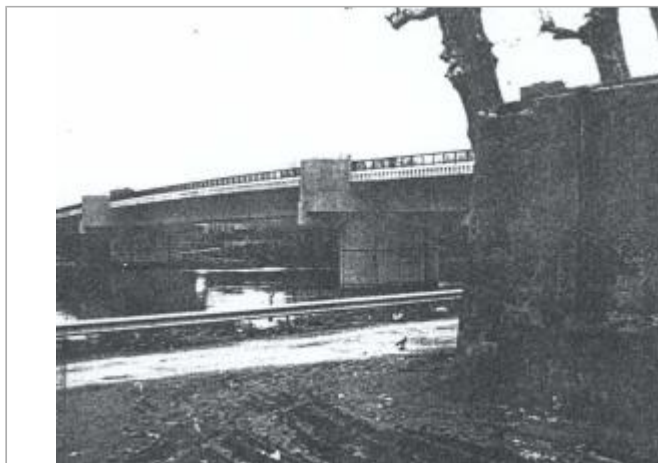

Photo du site

GÉOLOCALISATION

Coordonnées WGS84 : X: 3.21336200 / Y: 43.33553360

Coordonnées RGF93 (Lambert 93) : X: 717312.47 / Y: 6248510.55

Coordonnées RGF93 (ETRS89) : X: 3.213362 / Y: 43.3355336



29 Janvier 1996

Nature de l'inondation : **Débordement de cours d'eau**

Altitude calculée de l'eau : **12.9 m**

Nature du repère : **Laisse d'inondation**

Commentaires : Mur de soutènement, angle du mur

GÉNÉRAL

Code : DDTM_R_34032-206_11

Date de mise à jour :

Auteur : DDTM34

24/04/2018

MARQUE

Maximum de l'inondation : Oui

Visibilité : Non renseigné

État du repère : Non renseigné

Pérennité : Non renseigné

Repère calculé : Non renseigné

PHEC : Non renseigné

NIVELLEMENT INITIAL

Méthode : Non renseigné

Référence nivelée : Marque d'inondation

Système altimétrique : NGF IGN 1969 (système normal)

Altitude de la référence (en m) : 12.900 m

Altitude calculée de l'eau (en m) : 12.9 m