Commune : **BEZIERS**

19 rue Général Marguerite

3 Repère(s) sur le site

GÉNÉRAL

Unité de gestion : Méditerranée Ouest
Code : DDTM_S_34032-200 **Date de mise à jour :** 16/10/2017
Auteur : DDTM34

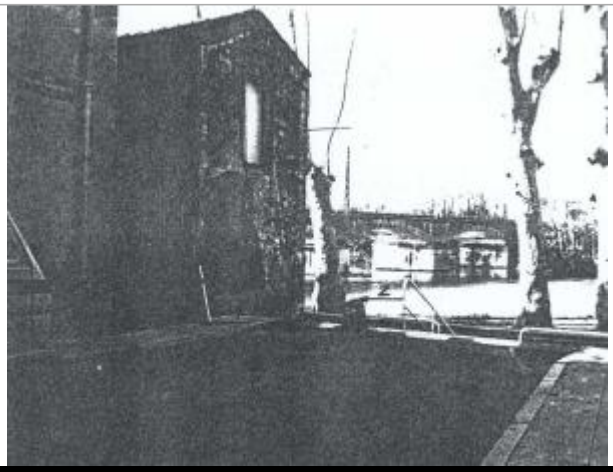

Photo du site

GÉOLOCALISATION

Coordonnées WGS84 : X: 3.21104756 / Y: 43.33753170
Coordonnées RGF93 (Lambert 93) X: 717124.08 / Y: 6248732.16
Coordonnées RGF93 (ETRS89) : X: 3.2110476 / Y: 43.3375317

29 Janvier 1996

Altitude calculée de l'eau : **13.33 m**

Nature de l'inondation : **Débordement de cours d'eau**

Nature du repère : **Laisse d'inondation**

Commentaires : Maison, trottoir

GÉNÉRAL

Code : DDTM_R_34032-200_22 **Date de mise à jour :** 16/04/2018
Auteur : DDTM34

MARQUE

Maximum de l'inondation : Oui
Visibilité : Non renseigné **État du repère :** Non renseigné
Pérennité : Non renseigné **Repère calculé :** Non renseigné
PHEC : Non renseigné

NIVELLEMENT INITIAL

Méthode : Non renseigné
Référence nivelée : Marque d'inondation
Système altimétrique : NGF IGN 1969 (système normal)
Altitude de la référence (en m) : 13.330 m
Altitude calculée de l'eau (en m) : 13.33 m