



Commune : **BEZIERS**

**19 rue Général Marguerite**

**3** Repère(s) sur le site

#### GÉNÉRAL

**Unité de gestion :** Méditerranée Ouest

**Code :** DDTM\_S\_34032-200

**Date de mise à jour :** 16/10/2017

**Auteur :** DDTM34

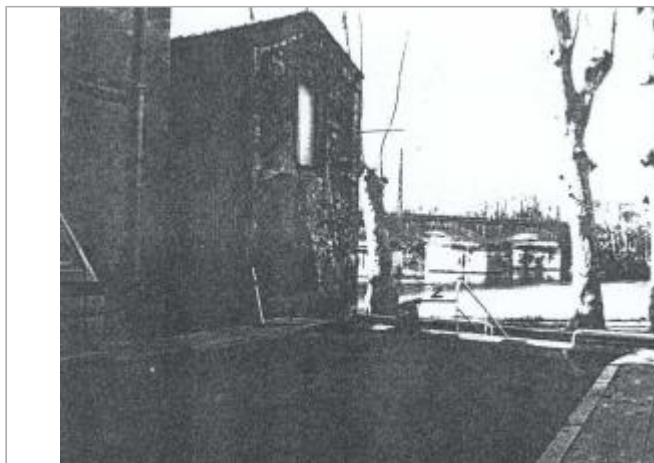

Photo du site

#### GÉOLOCALISATION

**Coordonnées WGS84 :** X: 3.21104756 / Y: 43.33753170

**Coordonnées RGF93 (Lambert 93) :** X: 717124.08 / Y: 6248732.16

**Coordonnées RGF93 (ETRS89) :** X: 3.2110476 / Y: 43.3375317



**5 Décembre 1987**

Nature de l'inondation : **Débordement de cours d'eau**

Altitude calculée de l'eau : **13.02 m**

Nature du repère : **Laisse d'inondation**

**Commentaires :** Maison, trottoir

#### GÉNÉRAL

**Code :** DDTM\_R\_34032-200\_21

**Date de mise à jour :**

**Auteur :** DDTM34

12/04/2018

#### MARQUE

**Maximum de l'inondation :** Oui

**Visibilité :** Non renseigné

**État du repère :** Non renseigné

**Pérennité :** Non renseigné

**Repère calculé :** Non renseigné

**PHEC :** Non renseigné

#### NIVELLEMENT INITIAL

**Méthode :** Non renseigné

**Référence nivelée :** Marque d'inondation

**Système altimétrique :** NGF IGN 1969 (système normal)

**Altitude de la référence (en m) :** 13.020 m

**Altitude calculée de l'eau (en m) :** 13.02 m