

Commune : **BEZIERS**

Société Lyonnaise des Eaux - Usine Carlat

Commentaires : RD 19

8 Repère(s) sur le site

GÉNÉRAL

Unité de gestion : Méditerranée Ouest
 Code : DDTM_S_34032-182 Date de mise à jour : 16/10/2017
 Auteur : DDTM34

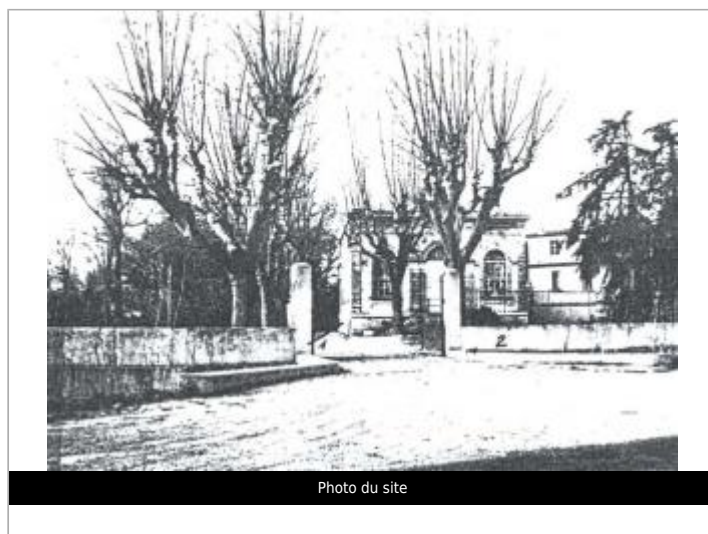

GÉOLOCALISATION

Coordonnées WGS84 : X: 3.19275781 / Y: 43.36089640
 Coordonnées RGF93 (Lambert 93) X: 715633.74 / Y: 6251325.59
 Coordonnées RGF93 (ETRS89) : X: 3.1927578 / Y: 43.3608964

7 décembre 1953 Altitude calculée de l'eau : **16.89 m**

Nature de l'inondation : **Débordement de cours d'eau** Nature du repère : **Laisse d'inondation**

Commentaires : Bâtiment, façade s.o.

GÉNÉRAL

Code : DDTM_R_34032-182_15 Date de mise à jour : 24/04/2018
 Auteur : DDTM34



MARQUE

Maximum de l'inondation : Oui
 Visibilité : Non renseigné État du repère : Non renseigné
 Pérennité : Non renseigné Repère calculé : Non renseigné
 PHEC : Non renseigné

NIVELLEMENT INITIAL

Méthode : Non renseigné
 Référence nivelée : Marque d'inondation
 Système altimétrique : NGF IGN 1969 (système normal)
 Altitude de la référence (en m) : 16.890 m
 Altitude calculée de l'eau (en m) : 16.89 m