

Commune : **BEZIERS**

**Société Lyonnaise des Eaux - Usine Carlat**

Commentaires : RD 19

**8** Repère(s) sur le site

**GÉNÉRAL**

Unité de gestion : Méditerranée Ouest  
 Code : DDTM\_S\_34032-182      Date de mise à jour : 16/10/2017  
 Auteur : DDTM34

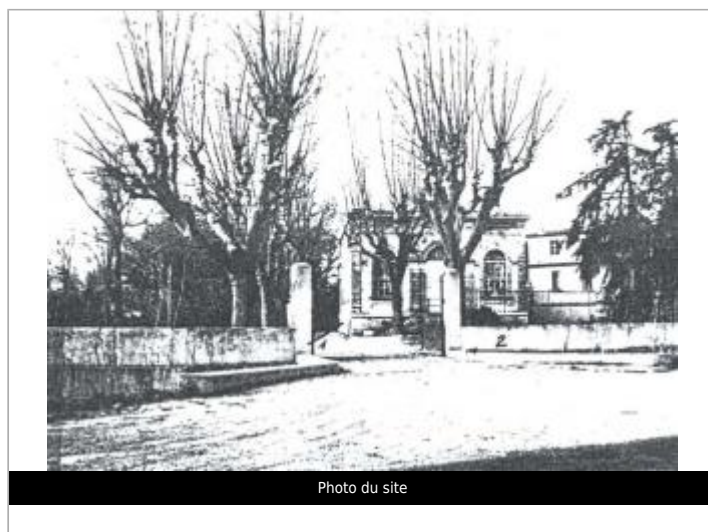

**GÉOLOCALISATION**

Coordonnées WGS84 : X: 3.19275781 / Y: 43.36089640  
 Coordonnées RGF93 (Lambert 93) X: 715633.74 / Y: 6251325.59  
 Coordonnées RGF93 (ETRS89) : X: 3.1927578 / Y: 43.3608964

**29 janvier 1996**      Altitude calculée de l'eau : **16.17 m**

Nature de l'inondation : **Débordement de cours d'eau**      Nature du repère : **Laisse d'inondation**

Commentaires : Bâtiment, façade s.o.

**GÉNÉRAL**

Code : DDTM\_R\_34032-182\_12      Date de mise à jour : 19/02/2018  
 Auteur : DDTM34



**MARQUE**

Maximum de l'inondation : Oui  
 Visibilité : Non renseigné      État du repère : Non renseigné  
 Pérennité : Non renseigné      Repère calculé : Non renseigné  
 PHEC : Non renseigné

**NIVELLEMENT INITIAL**

Méthode : Non renseigné  
 Référence nivelée : Marque d'inondation  
 Système altimétrique : NGF IGN 1969 (système normal)  
 Altitude de la référence (en m) : 16.170 m  
 Altitude calculée de l'eau (en m) : 16.17 m