

Commune : **BEZIERS** | **Ets Peris et Cie**

Commentaires : 8 bis Avenue du Pont Vieux **3** Repère(s) sur le site

GÉNÉRAL

Unité de gestion : Méditerranée Ouest
Code : DDTM_S_34032-119 **Date de mise à jour** : 16/10/2017
Auteur : DDTM34

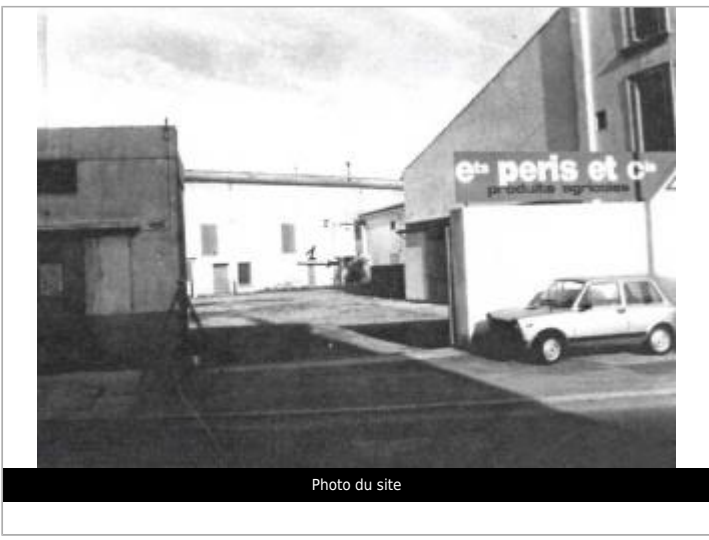

GÉOLOCALISATION

Coordonnées WGS84 : X: 3.20514151 / Y: 43.33847810
Coordonnées RGF93 (Lambert 93) X: 716644.6 / Y: 6248836.1
Coordonnées RGF93 (ETRS89) : X: 3.2051415 / Y: 43.3384781

29 janvier 1996 Altitude calculée de l'eau : **14.34 m**

Nature de l'inondation : **Débordement de cours d'eau** Nature du repère : **Laisse d'inondation**

Commentaires : Maison, 1er étage

GÉNÉRAL

Code : DDTM_R_34032-119_13 **Date de mise à jour** : 12/04/2018
Auteur : DDTM34



MARQUE

Maximum de l'inondation : Oui
Visibilité : Non renseigné **État du repère** : Non renseigné
Pérennité : Non renseigné **Repère calculé** : Non renseigné
PHEC : Non renseigné

NIVELLEMENT INITIAL

Méthode : Non renseigné
Référence nivelée : Marque d'inondation
Système altimétrique : NGF IGN 1969 (système normal)
Altitude de la référence (en m) : 14.340 m
Altitude calculée de l'eau (en m) : 14.34 m