

Commune : **BEZIERS** |

Domaine Le Protestant

2 Repère(s) sur le site

GÉNÉRAL

Unité de gestion : Méditerranée Ouest
 Code : DDTM_S_34032-053 Date de mise à jour : 16/10/2017
 Auteur : DDTM34

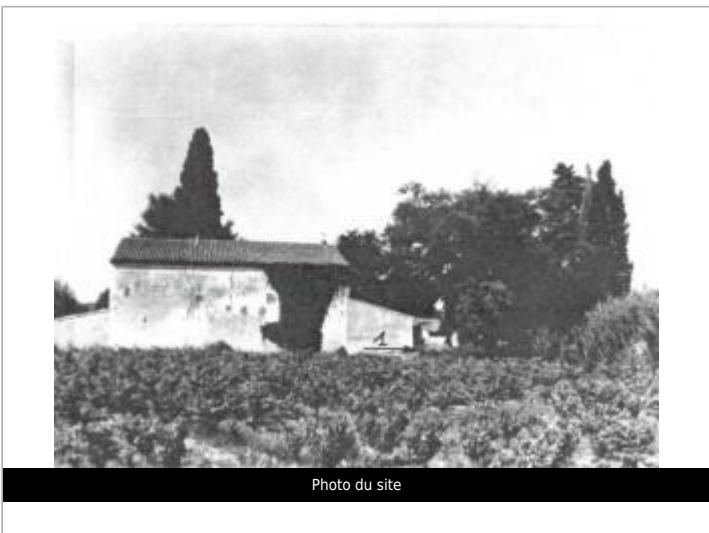

GÉOLOCALISATION

Coordonnées WGS84 : X: 3.23737943 / Y: 43.31707120
 Coordonnées RGF93 (Lambert 93) X: 719267.44 / Y: 6246463.8
 Coordonnées RGF93 (ETRS89) : X: 3.2373794 / Y: 43.3170712

29 janvier 1996 Altitude calculée de l'eau : **9.14 m**

Nature de l'inondation : **Débordement de cours d'eau** Nature du repère : **Laisse d'inondation**

Commentaires : Bâtiment, caniveau pied hangar

GÉNÉRAL

Code : DDTM_R_34032-053_31 Date de mise à jour : 17/04/2018
 Auteur : DDTM34



MARQUE

Maximum de l'inondation : Oui
 Visibilité : Non renseigné État du repère : Non renseigné
 Pérennité : Non renseigné Repère calculé : Non renseigné
 PHEC : Non renseigné

NIVELLEMENT INITIAL

Méthode : Non renseigné
 Référence nivelée : Marque d'inondation
 Système altimétrique : NGF IGN 1969 (système normal)
 Altitude de la référence (en m) : 9.140 m
 Altitude calculée de l'eau (en m) : 9.14 m