

Commune : **BEZIERS** | **Domaine St Martin le Neuf (le Vieux) RD 19**

4 Repère(s) sur le site

GÉNÉRAL
 Unité de gestion : Méditerranée Ouest
 Code : DDTM_S_34032-052 Date de mise à jour : 16/10/2017
 Auteur : DDTM34

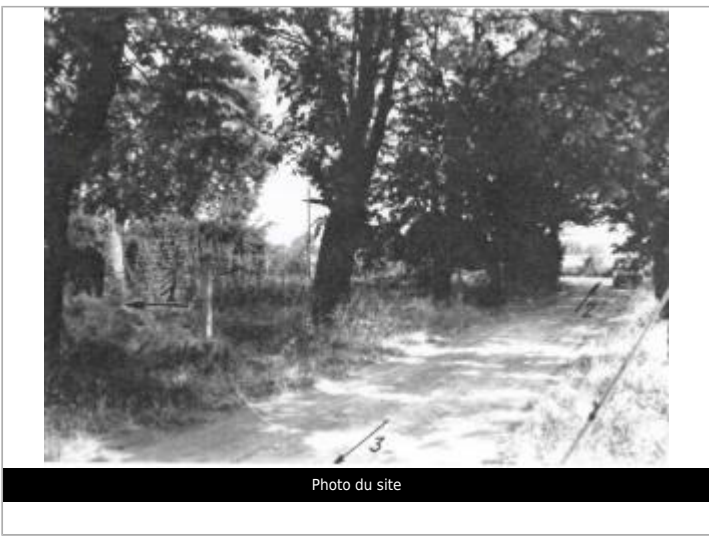

GÉOLOCALISATION
 Coordonnées WGS84 : X: 3.23149308 / Y: 43.31081680
 Coordonnées RGF93 (Lambert 93) X: 718791.7 / Y: 6245767.12
 Coordonnées RGF93 (ETRS89) : X: 3.2314931 / Y: 43.3108168

Date inconnue ou approximative Altitude calculée de l'eau : **8.28 m**
 Nature de l'inondation : **Débordement de cours d'eau** Nature du repère : **Laisse d'inondation**

Commentaires : Jardin potager, axe chaussée

GÉNÉRAL
 Code : DDTM_R_34032-052_21 Date de mise à jour : 24/07/2025
 Auteur : DDTM34



MARQUE
 Texte : Évènement non identifié
 Maximum de l'inondation : Oui
 Visibilité : Non renseigné État du repère : Non renseigné
 Pérennité : Non renseigné Repère calculé : Non renseigné
 PHEC : Non renseigné

NIVELLEMENT INITIAL
 Méthode : Non renseigné
 Référence nivelée : Marque d'inondation
 Système altimétrique : NGF IGN 1969 (système normal)
 Altitude de la référence (en m) : 8.280 m
 Altitude calculée de l'eau (en m) : 8.28 m