

Commune : **BEZIERS**

300m à l'est de Saint Martin le Grand

5 Repère(s) sur le site

GÉNÉRAL

Unité de gestion : Méditerranée Ouest
 Code : DDTM_S_34032-049 Date de mise à jour : 16/10/2017
 Auteur : DDTM34

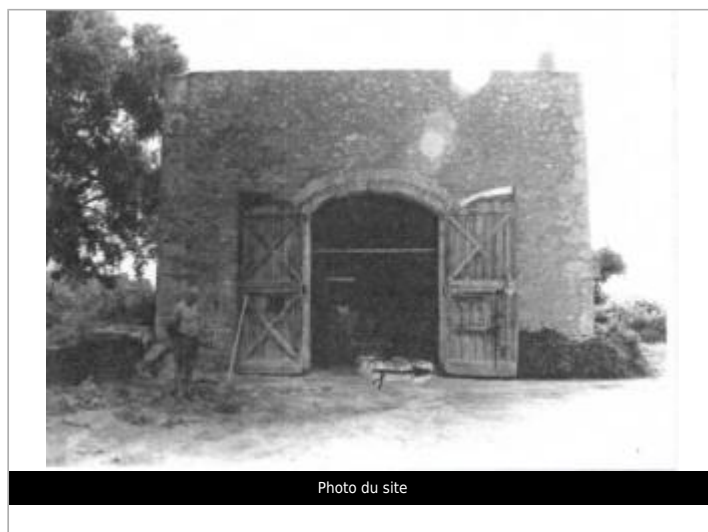
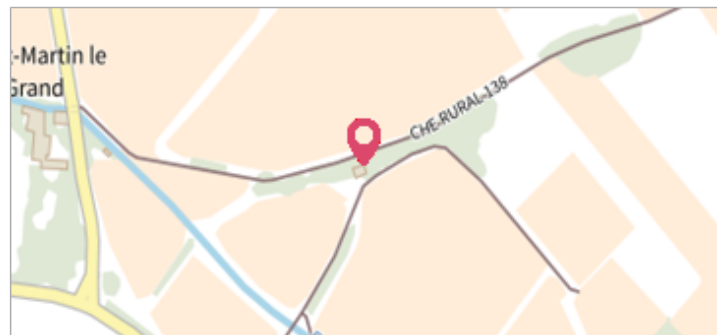

GÉOLOCALISATION

Coordonnées WGS84 : X: 3.23203751 / Y: 43.31432270
 Coordonnées RGF93 (Lambert 93) X: 718834.75 / Y: 6246156.98
 Coordonnées RGF93 (ETRS89) : X: 3.2320375 / Y: 43.3143227

1969 Altitude calculée de l'eau : **8.64 m**

Nature de l'inondation : **Débordement de cours d'eau** Nature du repère : **Laisse d'inondation**

Commentaires : Mazet, portail

GÉNÉRAL

Code : DDTM_R_34032-049_11 Date de mise à jour : 17/04/2018
 Auteur : DDTM34



MARQUE

Maximum de l'inondation : Oui
 Visibilité : Non renseigné État du repère : Non renseigné
 Pérennité : Non renseigné Repère calculé : Non renseigné
 PHEC : Non renseigné

NIVELLEMENT INITIAL

Méthode : Non renseigné
 Référence nivelée : Marque d'inondation
 Système altimétrique : NGF IGN 1969 (système normal)
 Altitude de la référence (en m) : 8.640 m
 Altitude calculée de l'eau (en m) : 8.64 m