



Commune : **LES AIRES**

RD 160 La grangette

2 Repère(s) sur le site

GÉNÉRAL

Unité de gestion : Méditerranée Ouest

Code : DDTM_S_34008-019

Date de mise à jour : 16/10/2017

Auteur : DDTM34

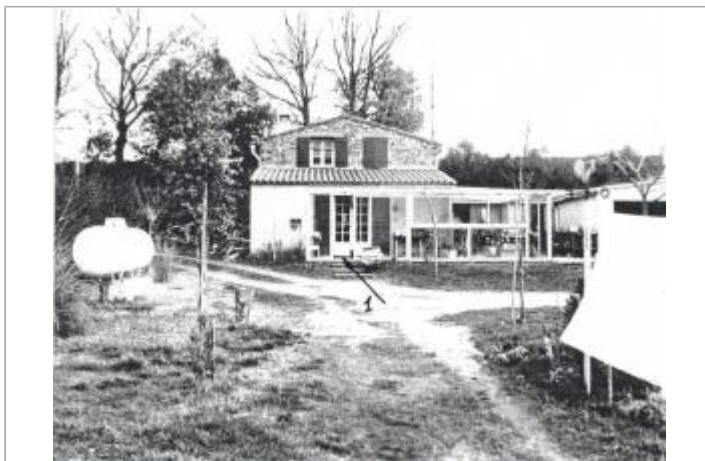

Photo du site

GÉOLOCALISATION

Coordonnées WGS84 : X: 3.07892494 / Y: 43.58404160

Coordonnées RGF93 (Lambert 93) : X: 706376.47 / Y: 6276112.36

Coordonnées RGF93 (ETRS89) : X: 3.0789249 / Y: 43.5840416



1928

Nature de l'inondation : **Débordement de cours d'eau**

Altitude calculée de l'eau : **170.03 m**

Nature du repère : **Laisse d'inondation**

Commentaires : Seuil véranda (même cote atteint en 1982), véranda

GÉNÉRAL

Code : DDTM_R_34008-019_11

Date de mise à jour : 04/06/2018

Auteur : DDTM34

MARQUE

Maximum de l'inondation : Oui

Visibilité : Non renseigné

État du repère : Non renseigné

Pérennité : Non renseigné

Repère calculé : Non renseigné

PHEC : Non renseigné

NIVELLEMENT INITIAL

Méthode : Non renseigné

Référence nivelée : Marque d'inondation

Système altimétrique : NGF IGN 1969 (système normal)

Altitude de la référence (en m) : 170.030 m

Altitude calculée de l'eau (en m) : 170.03 m