

Commune : **LES AIRES** | **RD 160**

**Commentaires :** lieu-dit Le Moulinos **3** Repère(s) sur le site

**GÉNÉRAL**

**Unité de gestion :** Méditerranée Ouest  
**Code :** DDTM\_S\_34008-012 **Date de mise à jour :** 16/10/2017  
**Auteur :** DDTM34

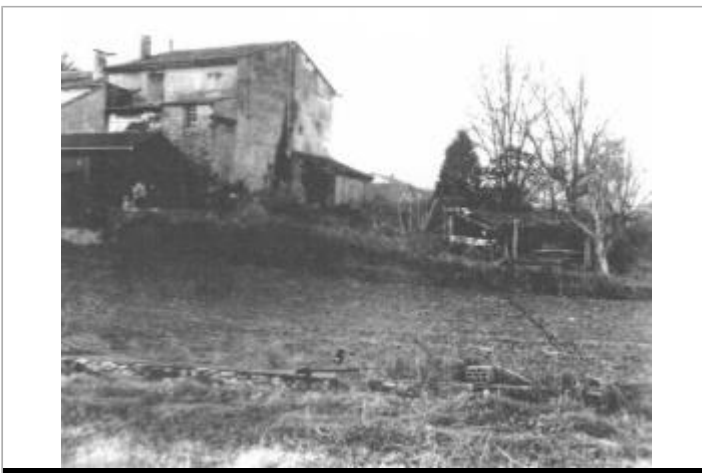
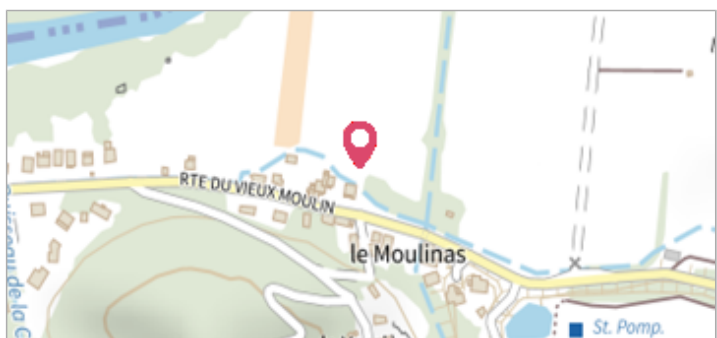

Photo du site

**GÉOLOCALISATION**

**Coordonnées WGS84 :** X: 3.09427430 / Y: 43.58358060  
**Coordonnées RGF93 (Lambert 93)** X: 707616.63 / Y: 6276062.49  
**Coordonnées RGF93 (ETRS89)** : X: 3.0942743 / Y: 43.5835806

**1953** **Altitude calculée de l'eau : 173.6 m**

Nature de l'inondation : **Débordement de cours d'eau** Nature du repère : **Laisse d'inondation**

**Commentaires :** Maison, cochonier

**GÉNÉRAL**

**Code :** DDTM\_R\_34008-012\_21 **Date de mise à jour :** 17/04/2018  
**Auteur :** DDTM34



**MARQUE**

**Maximum de l'inondation :** Oui  
**Visibilité :** Non renseigné **État du repère :** Non renseigné  
**Pérennité :** Non renseigné **Repère calculé :** Non renseigné  
**PHEC :** Non renseigné

**NIVELLEMENT INITIAL**

**Méthode :** Non renseigné  
**Référence nivelée :** Marque d'inondation  
**Système altimétrique :** NGF IGN 1969 (système normal)  
**Altitude de la référence (en m) :** 173.600 m  
**Altitude calculée de l'eau (en m) :** 173.6 m