



Commune : **VILLENEUVE-LES-BEZIERS**

N° 9 RN 112

2 Repère(s) sur le site

GÉNÉRAL

Unité de gestion : Méditerranée Ouest
Code : DDTM_S_34336-015 **Date de mise à jour :** 16/10/2017
Auteur : DDTM34



Photo du site

GÉOLOCALISATION

Coordonnées WGS84 : X: 3.26459915 / Y: 43.32333150
Coordonnées RGF93 (Lambert 93) X: 721474.45 / Y: 6247166.73
Coordonnées RGF93 (ETRS89) : X: 3.2645992 / Y: 43.3233315



Octobre 1986

Nature de l'inondation : **Débordement de cours d'eau**

Altitude calculée de l'eau : **7.91 m**

Nature du repère : **Laisse d'inondation**

Commentaires : Maison, portail garage

GÉNÉRAL

Code : DDTM_R_34336-015_11 **Date de mise à jour :** 24/04/2018
Auteur : DDTM34

MARQUE

Maximum de l'inondation : Oui
Visibilité : Non renseigné **État du repère :** Non renseigné
Pérennité : Non renseigné **Repère calculé :** Non renseigné
PHEC : Non renseigné

NIVELLEMENT INITIAL

Méthode : Non renseigné
Référence nivelée : Marque d'inondation
Système altimétrique : NGF IGN 1969 (système normal)
Altitude de la référence (en m) : 7.910 m
Altitude calculée de l'eau (en m) : 7.91



Commune : **VILLENEUVE-LES-BEZIERS**

N° 9 RN 112

2 Repère(s) sur le site

GÉNÉRAL

Unité de gestion : Méditerranée Ouest
Code : DDTM_S_34336-015 **Date de mise à jour :** 16/10/2017
Auteur : DDTM34

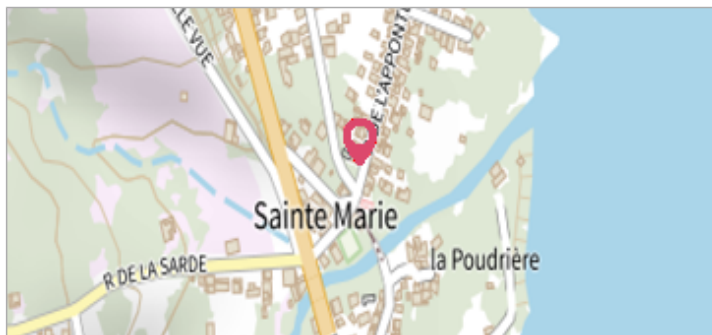

Photo du site

GÉOLOCALISATION

Coordonnées WGS84 : X: 3.26459915 / Y: 43.32333150
Coordonnées RGF93 (Lambert 93) X: 721474.45 / Y: 6247166.73
Coordonnées RGF93 (ETRS89) : X: 3.2645992 / Y: 43.3233315



23 octobre 2019

Altitude calculée de l'eau : **8.208 m**

Nature de l'inondation : **Débordement de cours d'eau**

Nature du repère : **Laisse d'inondation**

Commentaires : dépôt dans le grillage

GÉNÉRAL

Code : MO_R_VIL_35_2 **Date de mise à jour :**
Auteur : SPC MO 05/11/2020

MARQUE

Maximum de l'inondation : Oui
Visibilité : Non renseigné **État du repère :** Non renseigné
Pérennité : Non renseigné **Repère calculé :** Non renseigné
PHEC : Non renseigné

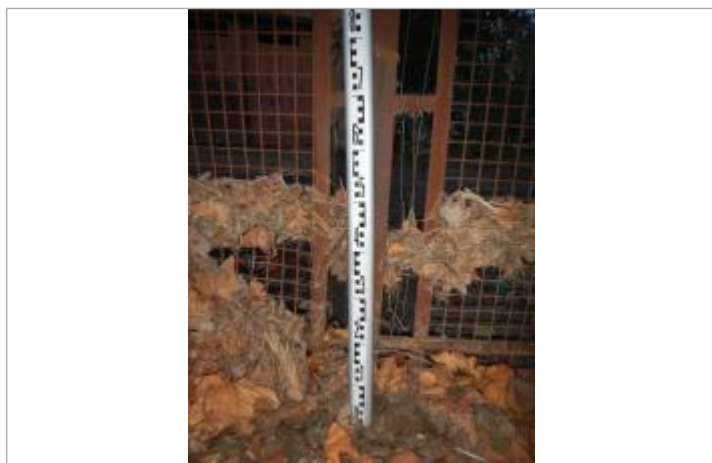

Vue du repère

SOURCE DE REPÉRAGE : RELEVÉ DE LAISSES SUITE AUX DÉBOURDEMENTS SUR LES BASSIN DE L'ORB ET DE L'HÉRAULT AVAL LE 23 OCTOBRE 2019 - 25/10/2019

Type de repérage : Campagne de terrain post-inondation
Organisme(s) : OTEIS

NIVELLEMENT INITIAL - 21/11/2019

Méthode : Nivellement direct
Organisme : OTEIS
Référence nivelée : Autre type de référence
Description référence du repère : sol
Système altimétrique : NGF IGN 1969 (système normal)
Altitude de la référence (en m) : 7.668 m
Différence entre le niveau d'eau et la référence (en m) : 0.540 m
Altitude calculée de l'eau (en m) : 8.208