

Commune : **LA TOUR-SUR-ORB** | **5710 La Plane**

**1** Repère(s) sur le site

**GÉNÉRAL**

**Unité de gestion :** Méditerranée Ouest  
**Code :** DDTM\_S\_34312-002      **Date de mise à jour :** 16/10/2017  
**Auteur :** DDTM34

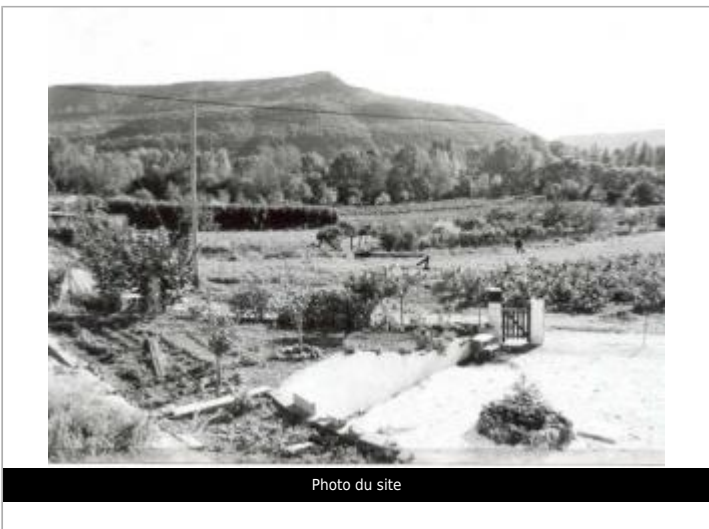

**GÉOLOCALISATION**

**Coordonnées WGS84 :** X: 3.17104671 / Y: 43.67220330  
**Coordonnées RGF93 (Lambert 93)** X: 713797.9 / Y: 6285922.25  
**Coordonnées RGF93 (ETRS89)** : X: 3.1710467 / Y: 43.6722033

**1926**      Altitude calculée de l'eau : **235.32 m**  
 Nature de l'inondation : **Débordement de cours d'eau**      Nature du repère : **Laisse d'inondation**

**Commentaires :** Terre, pied de la pompe

**GÉNÉRAL**

**Code :** DDTM\_R\_34312-002\_11      **Date de mise à jour :** 17/04/2018  
**Auteur :** DDTM34

**MARQUE**

**Maximum de l'inondation :** Oui  
**Visibilité :** Non renseigné      **État du repère :** Non renseigné  
**Pérennité :** Non renseigné      **Repère calculé :** Non renseigné  
**PHEC :** Non renseigné

**NIVELLEMENT INITIAL**

**Méthode :** Non renseigné  
**Référence nivelée :** Marque d'inondation  
**Système altimétrique :** NGF IGN 1969 (système normal)  
**Altitude de la référence (en m) :** 235.320 m  
**Altitude calculée de l'eau (en m) :** 235.32