



Commune : **SUSSARGUES**

Chemin des Garrigues Basses #3

Commentaires : 1ère maison à l'amont N.O. du pont submersible

1 Repère(s) sur le site

GÉNÉRAL

Unité de gestion : Méditerranée Ouest

Code : DDTM_S_34307-003

Date de mise à jour : 16/10/2017

Auteur : DDTM34

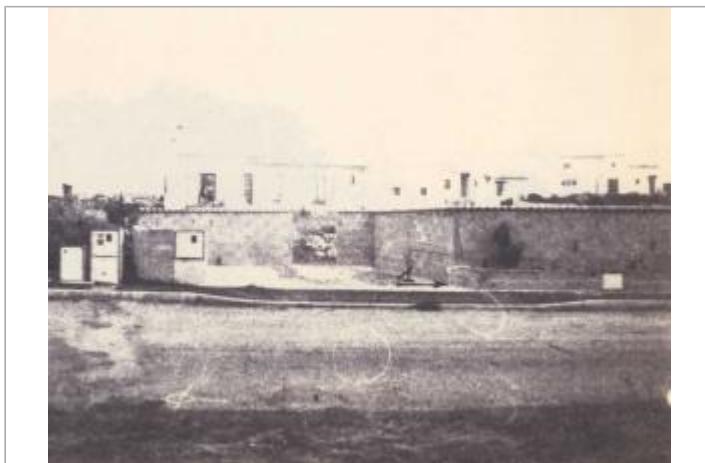

Photo du site

GÉOLOCALISATION

Coordonnées WGS84 : X: 4.00024131 / Y: 43.70678910

Coordonnées RGF93 (Lambert 93) : X: 780636.12 / Y: 6290261.68

Coordonnées RGF93 (ETRS89) : X: 4.0002413 / Y: 43.7067891



19 novembre 1987

Nature de l'inondation : **Débordement de cours d'eau**

Altitude calculée de l'eau : **53.08 m**

Nature du repère : **Laisse d'inondation**

Commentaires : Maison, trottoir à l'angle du mur

GÉNÉRAL

Code : DDTM_R_34307-003_11

Date de mise à jour : 17/04/2018

Auteur : DDTM34

MARQUE

Maximum de l'inondation : Oui

Visibilité : Non renseigné

État du repère : Non renseigné

Pérennité : Non renseigné

Repère calculé : Non renseigné

PHEC : Non renseigné

NIVELLEMENT INITIAL

Méthode : Non renseigné

Référence nivelée : Marque d'inondation

Système altimétrique : NGF IGN 1969 (système normal)

Altitude de la référence (en m) : 53.080 m

Altitude calculée de l'eau (en m) : 53.08