	Commune : SERIGNAN	
	Pont avec vannes à 900 m environ	
Commentaires : S.S.E.surruisseau de Servies		1 Repère(s) sur le site

GÉNÉRAL

Unité de gestion : Méditerranée Ouest
Code : DDTM_S_34299-100 **Date de mise à jour :** 16/10/2017
Auteur : DDTM34



GÉOLOCALISATION

Coordonnées WGS84 : X: 3.33649705 / Y: 43.27230780
Coordonnées RGF93 (Lambert 93) X: 727333.71 / Y: 6241516.95
Coordonnées RGF93 (ETRS89) : X: 3.3364971 / Y: 43.2723078

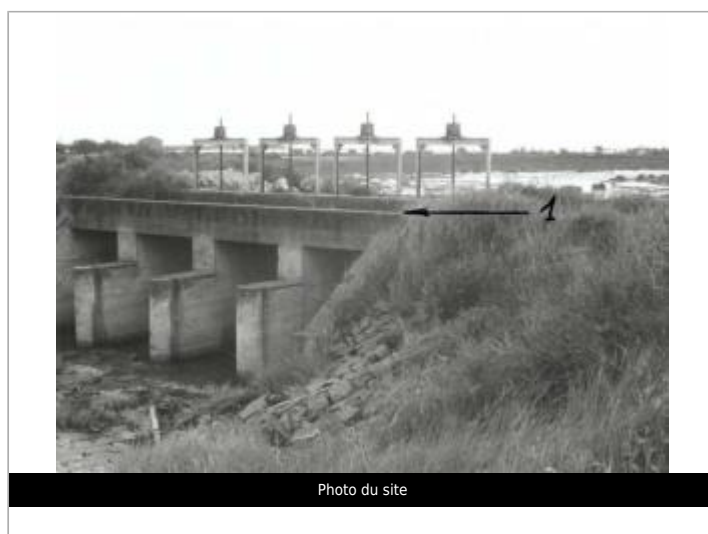

	5 Décembre 1987	Altitude calculée de l'eau : 1.93 m
	Nature de l'inondation : Débordement de cours d'eau	Nature du repère : Laisse d'inondation
Commentaires : Pont, travée n.o.		

GÉNÉRAL

Code : DDTM_R_34299-100_11 **Date de mise à jour :** 24/04/2018
Auteur : DDTM34

MARQUE

Maximum de l'inondation : Oui
Visibilité : Non renseigné **État du repère :** Non renseigné
Pérennité : Non renseigné **Repère calculé :** Non renseigné
PHEC : Non renseigné

NIVELLEMENT INITIAL

Méthode : Non renseigné
Référence nivelée : Marque d'inondation
Système altimétrique : NGF IGN 1969 (système normal)
Altitude de la référence (en m) : 1.930 m
Altitude calculée de l'eau (en m) : 1.93