Commune : **LES MATELLES**

Porche face à la Mairie

1 Repère(s) sur le site

GÉNÉRAL

Unité de gestion : Méditerranée Ouest
Code : DDTM_S_34153-006 **Date de mise à jour :** 16/10/2017
Auteur : DDTM34

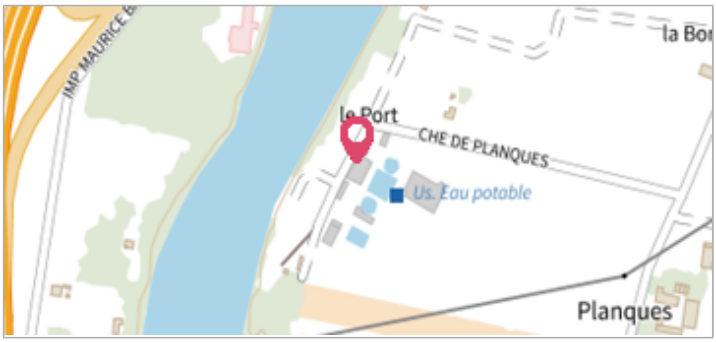

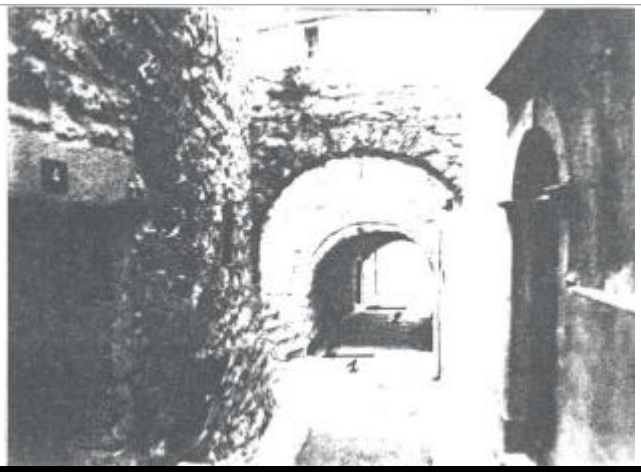

Photo du site

GÉOLOCALISATION

Coordonnées WGS84 : X: 3.80933734 / Y: 43.73058160
Coordonnées RGF93 (Lambert 93) X: 765219.58 / Y: 6292729.28
Coordonnées RGF93 (ETRS89) : X: 3.8093373 / Y: 43.7305816

1976

Altitude calculée de l'eau : **96.13 m**

Nature de l'inondation : **Débordement de cours d'eau**

Nature du repère : **Laisse d'inondation**

Commentaires : Rue, extrémité n. du porche

GÉNÉRAL

Code : DDTM_R_34153-006_11 **Date de mise à jour :** 28/04/2021
Auteur : DDTM34

MARQUE

Maximum de l'inondation : Oui
Visibilité : Non renseigné **État du repère :** Non renseigné
Pérennité : Non renseigné **Repère calculé :** Non renseigné
PHEC : Non renseigné

NIVELLEMENT INITIAL

Méthode : Non renseigné
Référence nivelée : Marque d'inondation
Système altimétrique : NGF IGN 1969 (système normal)
Altitude de la référence (en m) : 96.130 m
Altitude calculée de l'eau (en m) : 96.13