



Commune : **LES MATELLES**

Aval pont sur CD 112

1 Repère(s) sur le site

GÉNÉRAL

Unité de gestion : Méditerranée Ouest

Code : DDTM_S_34153-004

Date de mise à jour : 16/10/2017

Auteur : DDTM34

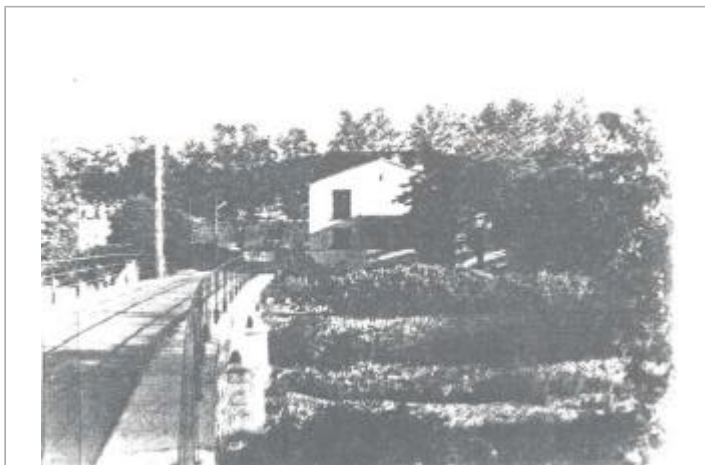
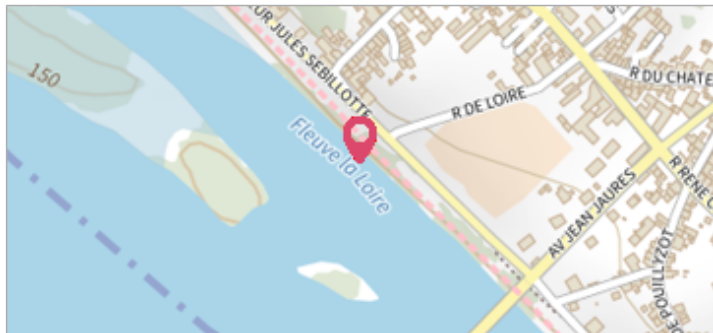

Photo du site

GÉOLOCALISATION

Coordonnées WGS84 : X: 3.81231314 / Y: 43.73045320

Coordonnées RGF93 (Lambert 93) : X: 765459.52 / Y: 6292717.48

Coordonnées RGF93 (ETRS89) : X: 3.8123131 / Y: 43.7304532



1976

Nature de l'inondation : **Débordement de cours d'eau**

Altitude calculée de l'eau : **93.77 m**

Nature du repère : **Laisse d'inondation**

Commentaires : Jardin, mur contre le lirou

GÉNÉRAL

Code : DDTM_R_34153-004_11

Date de mise à jour : 28/04/2021

Auteur : DDTM34

MARQUE

Maximum de l'inondation : Oui

Visibilité : Non renseigné

État du repère : Non renseigné

Pérennité : Non renseigné

Repère calculé : Non renseigné

PHEC : Non renseigné

NIVELLEMENT INITIAL

Méthode : Non renseigné

Référence nivelée : Marque d'inondation

Système altimétrique : NGF IGN 1969 (système normal)

Altitude de la référence (en m) : 93.770 m

Altitude calculée de l'eau (en m) : 93.77