



Commune : **LIEURAN-CABRIERES**

Mas Raujou

1

Repère(s) sur le site

GÉNÉRAL

Unité de gestion : Méditerranée Ouest

Code : DDTM_S_34138-010

Date de mise à jour : 16/10/2017

Auteur : DDTM34

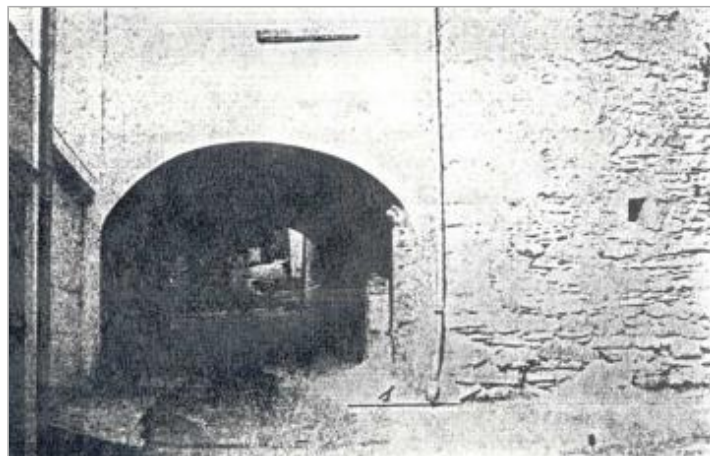

Photo du site

GÉOLOCALISATION

Coordonnées WGS84 : X: 3.40732796 / Y: 43.60437160

Coordonnées RGF93 (Lambert 93) : X: 732896.87 / Y: 6278453.52

Coordonnées RGF93 (ETRS89) : X: 3.407328 / Y: 43.6043716



1932

Nature de l'inondation : **Débordement de cours d'eau**

Altitude calculée de l'eau : **115.23 m**

Nature du repère : **Laisse d'inondation**

Commentaires : Maison, angle maison

GÉNÉRAL

Code : DDTM_R_34138-010_11

Date de mise à jour :

Auteur : DDTM34

02/09/2019

MARQUE

Maximum de l'inondation : Oui

Visibilité : Non renseigné

État du repère : Non renseigné

Pérennité : Non renseigné

Repère calculé : Non renseigné

PHEC : Non renseigné

NIVELLEMENT INITIAL

Méthode : Non renseigné

Référence nivelée : Marque d'inondation

Système altimétrique : NGF IGN 1969 (système normal)

Altitude de la référence (en m) : 115.230 m

Altitude calculée de l'eau (en m) : 115.23