

Commune : **HEREPIAN** | **Aval du pont de Béziers**

Commentaires : parallèle à l'ORB **1** Repère(s) sur le site

**GÉNÉRAL**  
 Unité de gestion : Méditerranée Ouest  
 Code : DDTM\_S\_34119-028      Date de mise à jour : 16/10/2017  
 Auteur : DDTM34

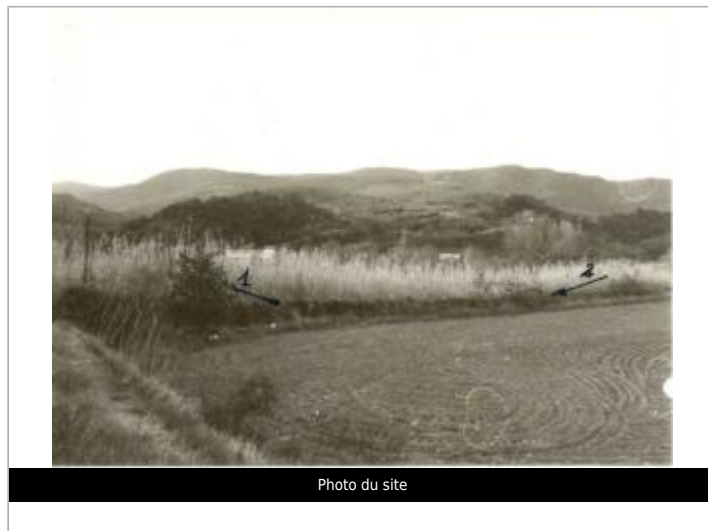
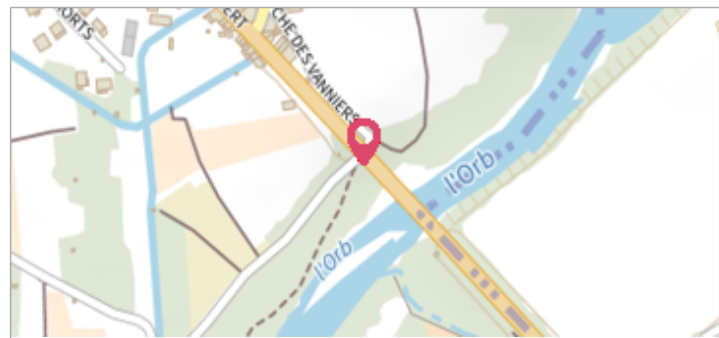

**GÉOLOCALISATION**  
 Coordonnées WGS84 : X: 3.11924689 / Y: 43.58989180  
 Coordonnées RGF93 (Lambert 93) X: 709633.16 / Y: 6276766.65  
 Coordonnées RGF93 (ETRS89) : X: 3.1192469 / Y: 43.5898918

**1953**      Altitude calculée de l'eau : **179.68 m**  
 Nature de l'inondation : **Débordement de cours d'eau**      Nature du repère : **Laisse d'inondation**

Commentaires : Digue, mur

**GÉNÉRAL**  
 Code : DDTM\_R\_34119-028\_11      Date de mise à jour : 16/04/2018  
 Auteur : DDTM34



**MARQUE**  
 Maximum de l'inondation : Oui  
 Visibilité : Non renseigné      État du repère : Non renseigné  
 Pérennité : Non renseigné      Repère calculé : Non renseigné  
 PHEC : Non renseigné

**NIVELLEMENT INITIAL**  
 Méthode : Non renseigné  
 Référence nivelée : Marque d'inondation  
 Système altimétrique : NGF IGN 1969 (système normal)  
 Altitude de la référence (en m) : 179.680 m  
 Altitude calculée de l'eau (en m) : 179.68