

Commune : **GRABELS** | **Carrefour RD 127 - RD 102**

1 Repère(s) sur le site

GÉNÉRAL

Unité de gestion : Méditerranée Ouest
Code : DDTM_S_34116-001 **Date de mise à jour :** 16/10/2017
Auteur : DDTM34

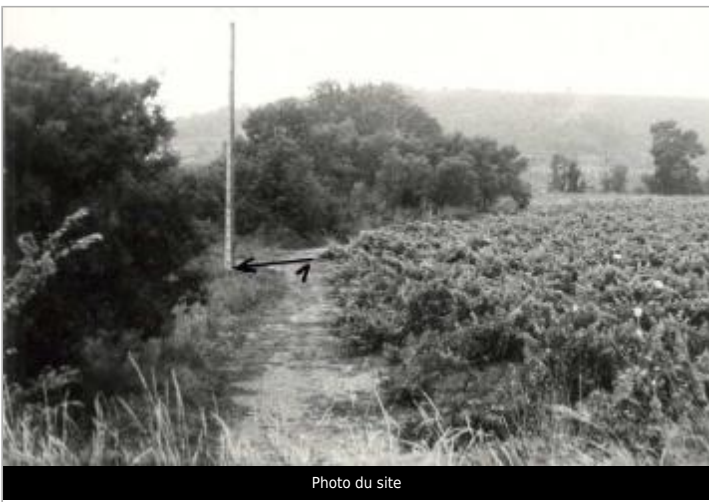

Photo du site

GÉOLOCALISATION

Coordonnées WGS84 : X: 3.79131092 / Y: 43.66051680
Coordonnées RGF93 (Lambert 93) X: 763845.02 / Y: 6284928.43
Coordonnées RGF93 (ETRS89) : X: 3.7913109 / Y: 43.6605168

1971 Altitude calculée de l'eau : **63.38 m**
 Nature de l'inondation : **Débordement de cours d'eau** Nature du repère : **Laisse d'inondation**

Commentaires : Poteau edf,

GÉNÉRAL

Code : DDTM_R_34116-001_11 **Date de mise à jour :** 17/04/2018
Auteur : DDTM34



MARQUE

Maximum de l'inondation : Oui
Visibilité : Non renseigné **État du repère :** Non renseigné
Pérennité : Non renseigné **Repère calculé :** Non renseigné
PHEC : Non renseigné

NIVELLEMENT INITIAL

Méthode : Non renseigné
Référence nivelée : Marque d'inondation
Système altimétrique : NGF IGN 1969 (système normal)
Altitude de la référence (en m) : 63.380 m
Altitude calculée de l'eau (en m) : 63.38