



Commune : **CLARET**

## CD 107 (face à la Mairie)

**1**

Repère(s) sur le site

### GÉNÉRAL

Unité de gestion : Grand Delta

Code : DDTM\_S\_34078-003

Date de mise à jour : 16/10/2017

Auteur : DDTM34

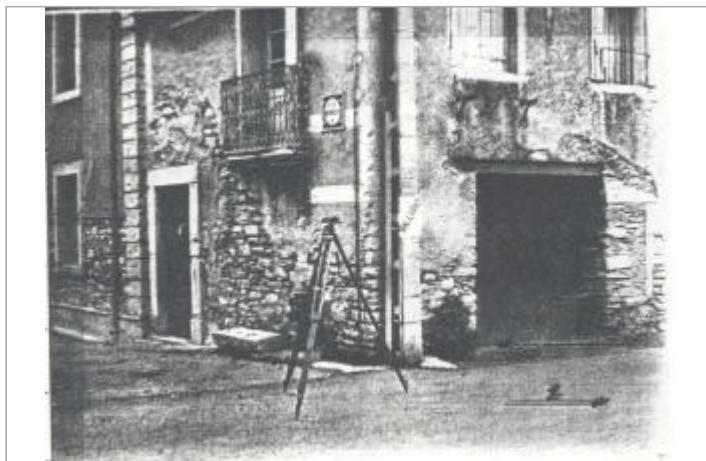
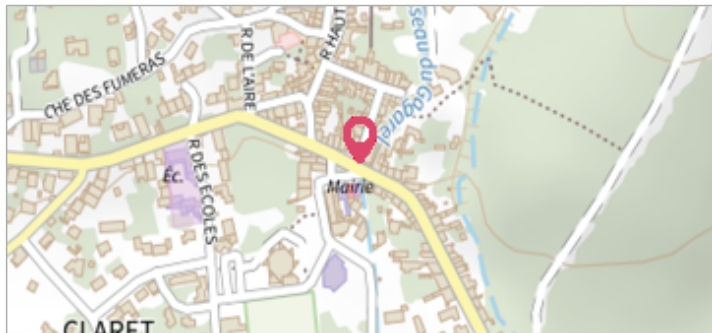

Photo du site

### GÉOLOCALISATION

Coordonnées WGS84 : X: 3.90638504 / Y: 43.86144230

Coordonnées RGF93 (Lambert 93) X: 772872.82 / Y: 6307355.3

Coordonnées RGF93 (ETRS89) : X: 3.906385 / Y: 43.8614423



**1968**

Nature de l'inondation : **Débordement de cours d'eau**

Altitude calculée de l'eau : **159.83 m**

Nature du repère : **Laisse d'inondation**

Commentaires : Maison, remise chaussée

### GÉNÉRAL

Code : DDTM\_R\_34078-003\_11

Date de mise à jour :

Auteur : DDTM34

28/04/2021

### MARQUE

Maximum de l'inondation : Oui

Visibilité : Non renseigné

État du repère : Non renseigné

Pérennité : Non renseigné

Repère calculé : Non renseigné

PHEC : Non renseigné

### NIVELLEMENT INITIAL

Méthode : Non renseigné

Référence nivelée : Marque d'inondation

Système altimétrique : NGF IGN 1969 (système normal)

Altitude de la référence (en m) : 159.830 m

Altitude calculée de l'eau (en m) : 159.83