

Commune : **CESSENON-SUR-ORB**

Station de pompage BRL de Réals

Commentaires : entre RD de l'Orb et CD 36

4

Repère(s) sur le site

GÉNÉRAL

Unité de gestion : Méditerranée Ouest

Code : DDTM_S_34074-017

Date de mise à jour : 01/12/2025

Auteur : DDTM34

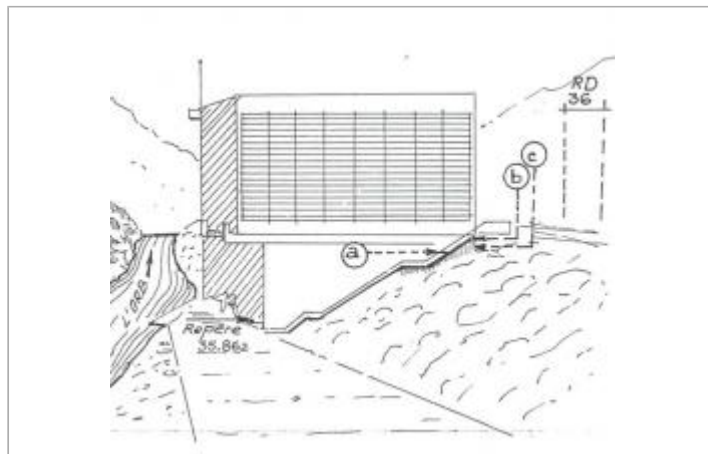

Photo du site

GÉOLOCALISATION

Coordonnées WGS84 : X: 3.09017628 / Y: 43.43678100

Coordonnées RGF93 (Lambert 93) X: 707304.18 / Y: 6259745.73

Coordonnées RGF93 (ETRS89) : X: 3.0901763 / Y: 43.436781

**29 Janvier 1996**Nature de l'inondation : **Débordement de cours d'eau**Altitude calculée de l'eau : **41.8 m**Nature du repère : **Marque peinture ou encre**

Commentaires : Marque peinture rouge

GÉNÉRAL

Code : DDTM_R_34074-017_11

Date de mise à jour :

Auteur : DDTM34

17/04/2018

MARQUE

Maximum de l'inondation : Oui

Visibilité : Non renseigné

État du repère : Non renseigné

Pérennité : Non renseigné

Repère calculé : Non renseigné

PHEC : Non renseigné

NIVELLEMENT INITIAL

Méthode : Non renseigné

Référence nivelée : Marque d'inondation

Système altimétrique : NGF IGN 1969 (système normal)

Altitude de la référence (en m) : 41.800 m

Altitude calculée de l'eau (en m) : 41.8

Commune : **CESSENON-SUR-ORB**

Station de pompage BRL de Réals

Commentaires : entre RD de l'Orb et CD 36

4

Repère(s) sur le site

GÉNÉRAL

Unité de gestion : Méditerranée Ouest

Code : DDTM_S_34074-017

Date de mise à jour : 01/12/2025

Auteur : DDTM34



GÉOLOCALISATION

Coordonnées WGS84 : X: 3.09017628 / Y: 43.43678100

Coordonnées RGF93 (Lambert 93) X: 707304.18 / Y: 6259745.73

Coordonnées RGF93 (ETRS89) : X: 3.0901763 / Y: 43.436781

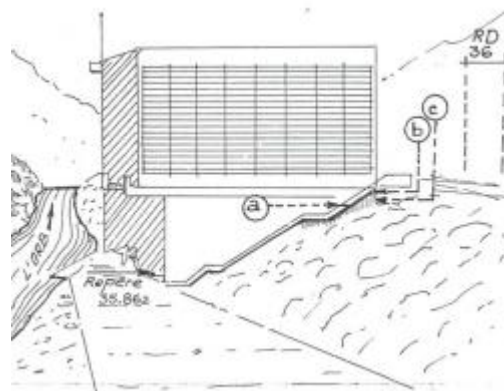

Photo du site

**5 Décembre 1987**Nature de l'inondation : **Débordement de cours d'eau**Altitude calculée de l'eau : **41.87 m**Nature du repère : **Marque peinture ou encre**

Commentaires : Marque peinture blanche

GÉNÉRAL

Code : DDTM_R_34074-017_21

Date de mise à jour :

Auteur : DDTM34

17/04/2018

MARQUE

Maximum de l'inondation : Oui

Visibilité : Non renseigné

État du repère : Non renseigné

Pérennité : Non renseigné

Repère calculé : Non renseigné

PHEC : Non renseigné

NIVELLEMENT INITIAL

Méthode : Non renseigné

Référence nivelée : Marque d'inondation

Système altimétrique : NGF IGN 1969 (système normal)

Altitude de la référence (en m) : 41.870 m

Altitude calculée de l'eau (en m) : 41.87

Commune : **CESSENON-SUR-ORB**

Station de pompage BRL de Réals

Commentaires : entre RD de l'Orb et CD 36

4

Repère(s) sur le site

GÉNÉRAL

Unité de gestion : Méditerranée Ouest

Code : DDTM_S_34074-017

Date de mise à jour : 01/12/2025

Auteur : DDTM34



GÉOLOCALISATION

Coordonnées WGS84 : X: 3.09017628 / Y: 43.43678100

Coordonnées RGF93 (Lambert 93) X: 707304.18 / Y: 6259745.73

Coordonnées RGF93 (ETRS89) : X: 3.0901763 / Y: 43.436781

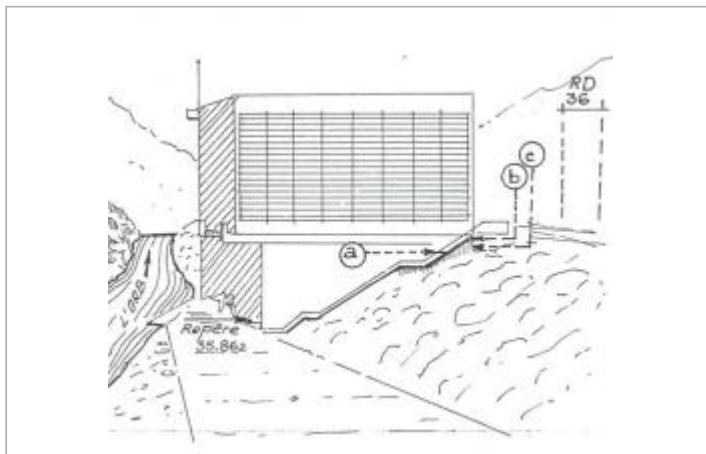

Photo du site

**17 Décembre 1995**Nature de l'inondation : **Débordement de cours d'eau**Altitude calculée de l'eau : **42.23 m**Nature du repère : **Marque peinture ou encre**

Commentaires : Marque peinture blanche

GÉNÉRAL

Code : DDTM_R_34074-017_31

Date de mise à jour :

Auteur : DDTM34

19/02/2018

MARQUE

Maximum de l'inondation : Oui

Visibilité : Non renseigné

État du repère : Non renseigné

Pérennité : Non renseigné

Repère calculé : Non renseigné

PHEC : Non renseigné

NIVELLEMENT INITIAL

Méthode : Non renseigné

Référence nivelée : Marque d'inondation

Système altimétrique : NGF IGN 1969 (système normal)

Altitude de la référence (en m) : 42.230 m

Altitude calculée de l'eau (en m) : 42.23



Commune : **CESSENON-SUR-ORB**

Station de pompage BRL de Réals

Commentaires : entre RD de l'Orb et CD 36

4

Repère(s) sur le site

GÉNÉRAL

Unité de gestion : Méditerranée Ouest

Code : DDTM_S_34074-017

Date de mise à jour : 01/12/2025

Auteur : DDTM34



GÉOLOCALISATION

Coordonnées WGS84 : X: 3.09017628 / Y: 43.43678100

Coordonnées RGF93 (Lambert 93) : X: 707304.18 / Y: 6259745.73

Coordonnées RGF93 (ETRS89) : X: 3.0901763 / Y: 43.436781

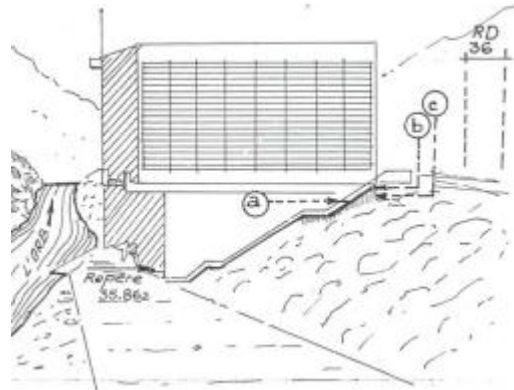

Photo du site



15 Octobre 2018

Nature de l'inondation : **Débordement de cours d'eau**

Altitude calculée de l'eau : **40.05 m**

Nature du repère : **Laisse d'inondation**

Commentaires : Commanditaire de la campagne : DDTM34

GÉNÉRAL

Code : WEB_R_201910163932

Date de mise à jour :

Auteur : CITEO Ingenierie

18/10/2019

MARQUE

Texte : Numero 4, Au niveau de l'escalier (16ème marche à partir du haut)

Maximum de l'inondation : Oui

Visibilité : Oui

NIVELLEMENT - 20/12/2018

Méthode : GPS

Commentaires sur le nivellement : Auteur de la marque: Citéo Ingénierie / Auteur du nivellement: Cabinet C.E.A.U

Référence nivelée : Marque d'inondation

Description référence du repère : Dalle du rebord, Au niveau de l'escalier (16ème marche à partir du haut)

Système altimétrique : NGF IGN 1969 (système normal)

Altitude de la référence (en m) : 40.050 m

Différence entre le niveau d'eau et la référence (en m) : 0.000 m

Altitude calculée de l'eau (en m) : 40.05

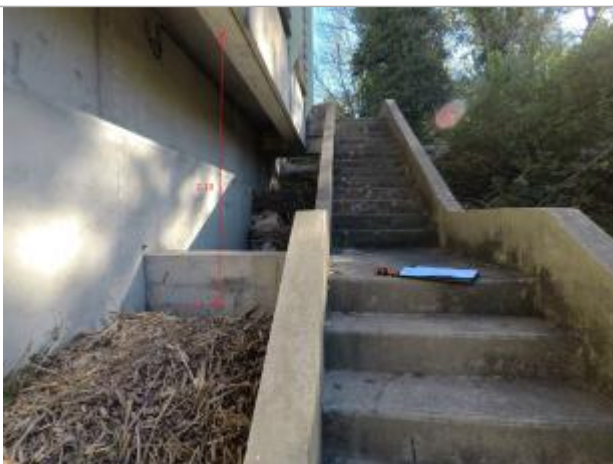

Au niveau de l'escalier (16ème marche à partir du haut)