

Commune : **LE BOUSQUET-D'ORB**  
**Mazet**

**2** Repère(s) sur le site

**GÉNÉRAL**

**Unité de gestion :** Méditerranée Ouest  
**Code :** DDTM\_S\_34038-025 **Date de mise à jour :** 16/10/2017  
**Auteur :** DDTM34

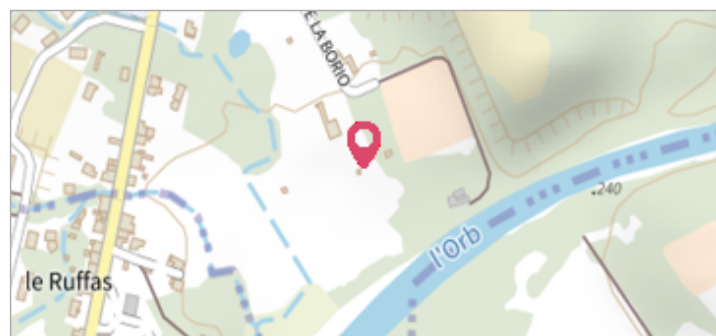

**GÉOLOCALISATION**

**Coordonnées WGS84 :** X: 3.17189584 / Y: 43.67971300  
**Coordonnées RGF93 (Lambert 93)** X: 713864.58 / Y: 6286756.98  
**Coordonnées RGF93 (ETRS89)** : X: 3.1718958 / Y: 43.679713



Photo du site

**1926**  
Nature de l'inondation : **Débordement de cours d'eau**

Altitude calculée de l'eau : **238.02 m**  
Nature du repère : **Laisse d'inondation**

**Commentaires :** Mazet, porte

**GÉNÉRAL**

**Code :** DDTM\_R\_34038-025\_11 **Date de mise à jour :** 24/04/2018  
**Auteur :** DDTM34



**MARQUE**

**Maximum de l'inondation :** Oui  
**Visibilité :** Non renseigné **État du repère :** Non renseigné  
**Pérennité :** Non renseigné **Repère calculé :** Non renseigné  
**PHEC :** Non renseigné

**NIVELLEMENT INITIAL**

**Méthode :** Non renseigné  
**Référence nivelée :** Marque d'inondation  
**Système altimétrique :** NGF IGN 1969 (système normal)  
**Altitude de la référence (en m) :** 238.020 m  
**Altitude calculée de l'eau (en m) :** 238.02

Commune : **LE BOUSQUET-D'ORB**

**Mazet**

**2** Repère(s) sur le site

**GÉNÉRAL**

**Unité de gestion :** Méditerranée Ouest

**Code :** DDTM\_S\_34038-025 **Date de mise à jour :** 16/10/2017

**Auteur :** DDTM34

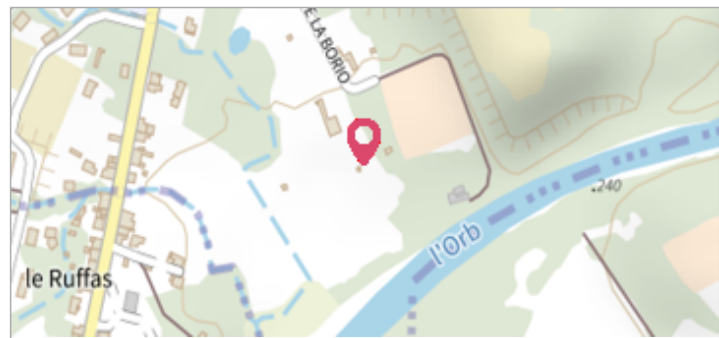



**GÉOLOCALISATION**

**Coordonnées WGS84 :** X: 3.17189584 / Y: 43.67971300

**Coordonnées RGF93 (Lambert 93) :** X: 713864.58 / Y: 6286756.98

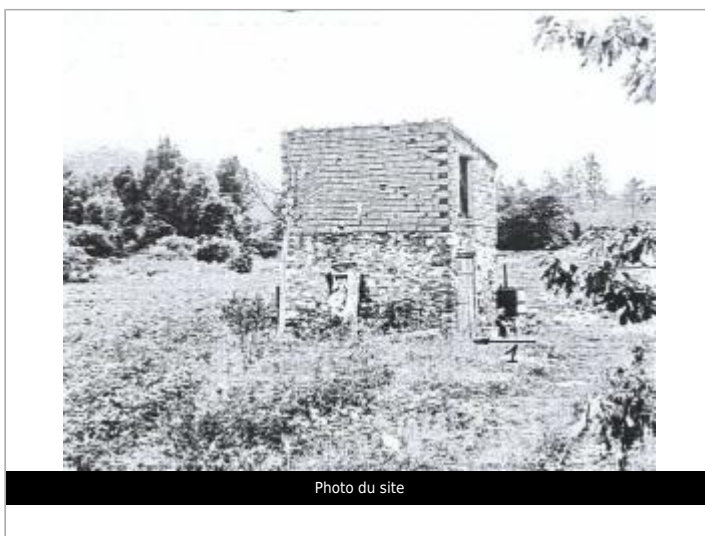
**Coordonnées RGF93 (ETRS89) :** X: 3.1718958 / Y: 43.679713



**17 Décembre 1995**

Altitude calculée de l'eau : **237.52 m**

Nature de l'inondation : **Débordement de cours d'eau**

Nature du repère : **Laisse d'inondation**

**Commentaires :** Mazet, porte

**GÉNÉRAL**

**Code :** DDTM\_R\_34038-025\_12 **Date de mise à jour :** 24/04/2018

**Auteur :** DDTM34

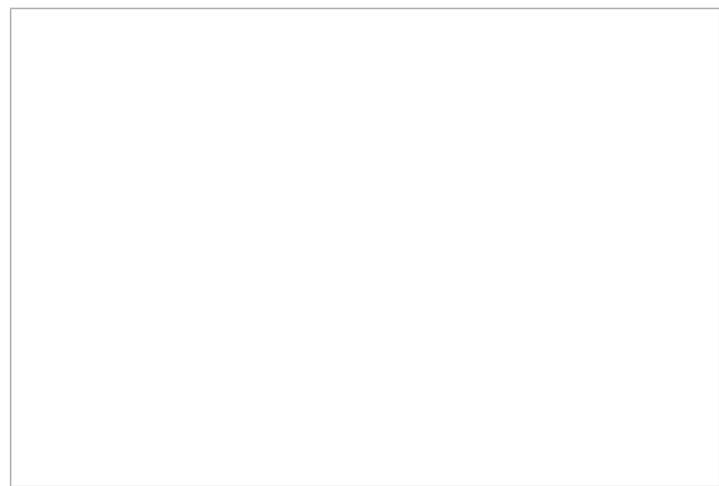

**MARQUE**

**Maximum de l'inondation :** Oui

**Visibilité :** Non renseigné **État du repère :** Non renseigné

**Pérennité :** Non renseigné **Repère calculé :** Non renseigné

**PHEC :** Non renseigné

**NIVELLEMENT INITIAL**

**Méthode :** Non renseigné

**Référence nivelée :** Marque d'inondation

**Système altimétrique :** NGF IGN 1969 (système normal)

**Altitude de la référence (en m) :** 237.520 m

**Altitude calculée de l'eau (en m) :** 237.52