



Commune : **LE BOUSQUET-D'ORB**

Chemin de service #2

1 Repère(s) sur le site

GÉNÉRAL

Unité de gestion : Méditerranée Ouest

Code : DDTM_S_34038-023

Date de mise à jour : 16/10/2017

Auteur : DDTM34

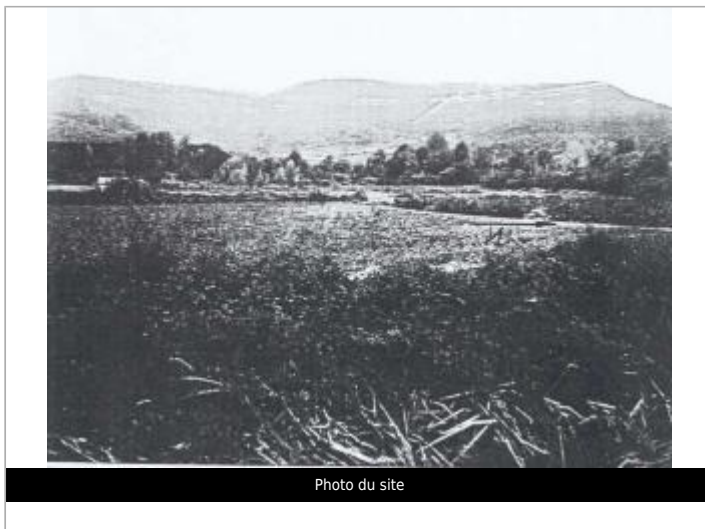
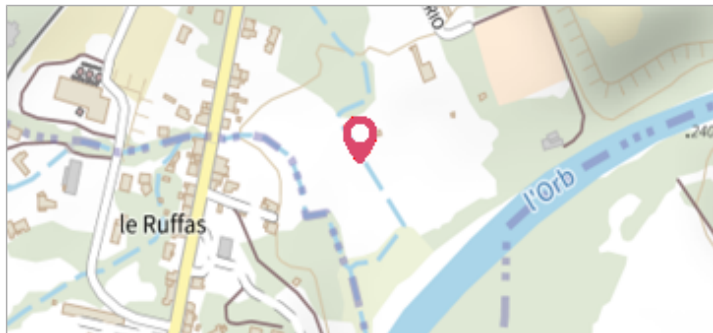

Photo du site

GÉOLOCALISATION

Coordonnées WGS84 : X: 3.17064987 / Y: 43.67927180

Coordonnées RGF93 (Lambert 93) : X: 713764.19 / Y: 6286707.73

Coordonnées RGF93 (ETRS89) : X: 3.1706499 / Y: 43.6792718



1926

Nature de l'inondation : **Débordement de cours d'eau**

Altitude calculée de l'eau : **238.14 m**

Nature du repère : **Laisse d'inondation**

Commentaires : Chemin, chemin

GÉNÉRAL

Code : DDTM_R_34038-023_11

Date de mise à jour : 17/04/2018

Auteur : DDTM34

MARQUE

Maximum de l'inondation : Oui

Visibilité : Non renseigné

État du repère : Non renseigné

Pérennité : Non renseigné

Repère calculé : Non renseigné

PHEC : Non renseigné

NIVELLEMENT INITIAL

Méthode : Non renseigné

Référence nivelée : Marque d'inondation

Système altimétrique : NGF IGN 1969 (système normal)

Altitude de la référence (en m) : 238.140 m

Altitude calculée de l'eau (en m) : 238.14