



Commune : **LE BOUSQUET-D'ORB**

**43 Avenue Léon Astier**

**1**

Repère(s) sur le site

## GÉNÉRAL

**Unité de gestion :** Méditerranée Ouest

**Code :** DDTM\_S\_34038-011

**Date de mise à jour :** 16/10/2017

**Auteur :** DDTM34

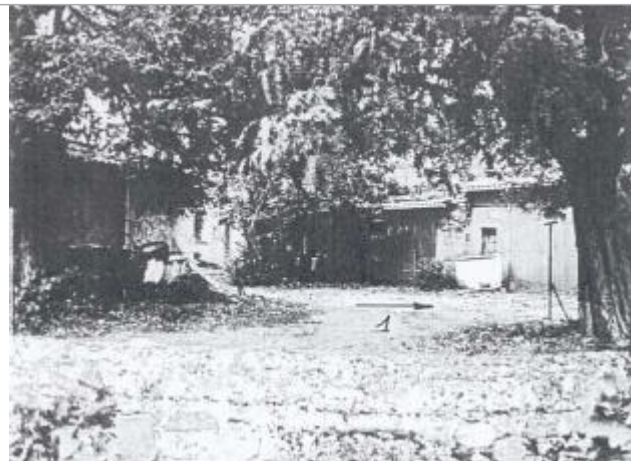
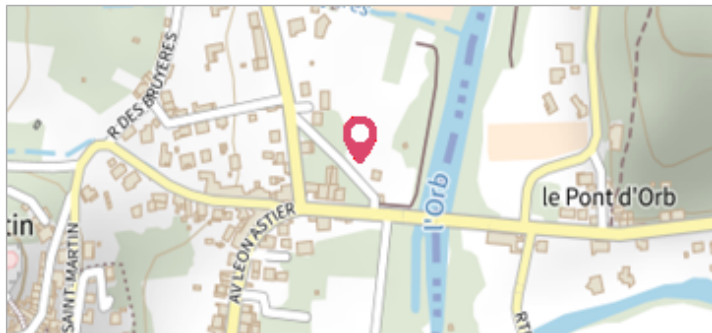

Photo du site

## GÉOLOCALISATION

**Coordonnées WGS84 :** X: 3.16746625 / Y: 43.70017960

**Coordonnées RGF93 (Lambert 93) :** X: 713502.48 / Y: 6289030.74

**Coordonnées RGF93 (ETRS89) :** X: 3.1674663 / Y: 43.7001796



**1926**

Nature de l'inondation : **Débordement de cours d'eau**

Altitude calculée de l'eau : **255.99 m**

Nature du repère : **Laisse d'inondation**

**Commentaires :** Maison, cour

## GÉNÉRAL

**Code :** DDTM\_R\_34038-011\_11

**Date de mise à jour :**

**Auteur :** DDTM34

19/02/2018

## MARQUE

**Maximum de l'inondation :** Oui

**Visibilité :** Non renseigné

**État du repère :** Non renseigné

**Pérennité :** Non renseigné

**Repère calculé :** Non renseigné

**PHEC :** Non renseigné

## NIVELLEMENT INITIAL

**Méthode :** Non renseigné

**Référence nivelée :** Marque d'inondation

**Système altimétrique :** NGF IGN 1969 (système normal)

**Altitude de la référence (en m) :** 255.990 m

**Altitude calculée de l'eau (en m) :** 255.99