

Commune : **LE BOUSQUET-D'ORB** | **Pont de l'Orb**

**Commentaires :** face au 45 Avenue Léon Astier **1** Repère(s) sur le site

**GÉNÉRAL**  
 Unité de gestion : Méditerranée Ouest  
 Code : DDTM\_S\_34038-010      Date de mise à jour : 16/10/2017  
 Auteur : DDTM34

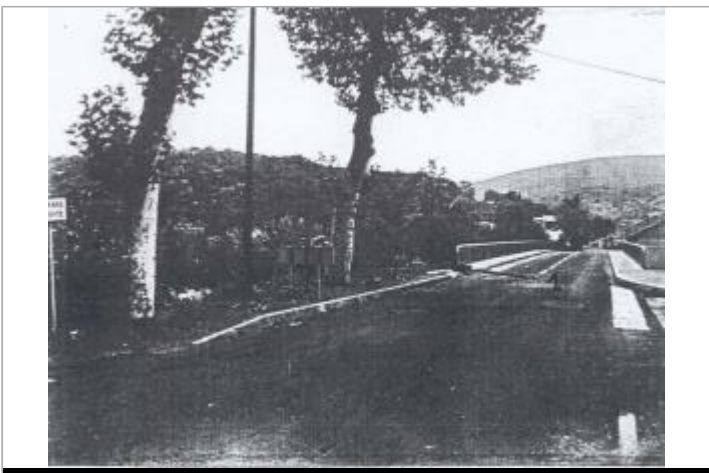
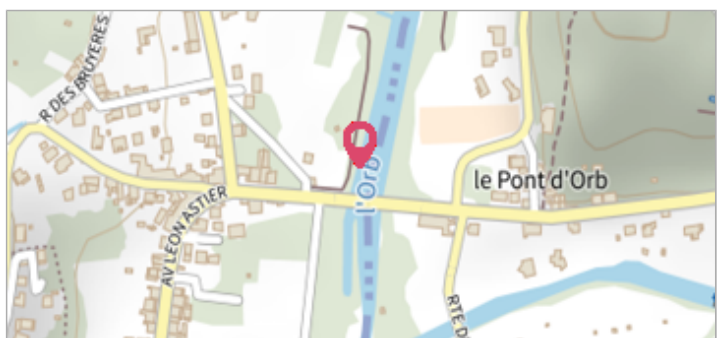

Photo du site

**GÉOLOCALISATION**  
 Coordonnées WGS84 : X: 3.16833215 / Y: 43.69999350  
 Coordonnées RGF93 (Lambert 93) X: 713572.34 / Y: 6289010.2  
 Coordonnées RGF93 (ETRS89) : X: 3.1683322 / Y: 43.6999935

**1926**      Altitude calculée de l'eau : **255.19 m**  
 Nature de l'inondation : **Débordement de cours d'eau**      Nature du repère : **Laisse d'inondation**

**Commentaires :** Pont, angle n.o. du pont

**GÉNÉRAL**  
 Code : DDTM\_R\_34038-010\_11      Date de mise à jour : 19/02/2018  
 Auteur : DDTM34



**MARQUE**  
 Maximum de l'inondation : Oui  
 Visibilité : Non renseigné      État du repère : Non renseigné  
 Pérennité : Non renseigné      Repère calculé : Non renseigné  
 PHEC : Non renseigné

**NIVELLEMENT INITIAL**  
 Méthode : Non renseigné  
 Référence nivelée : Marque d'inondation  
 Système altimétrique : NGF IGN 1969 (système normal)  
 Altitude de la référence (en m) : 255.190 m  
 Altitude calculée de l'eau (en m) : 255.19