



Commune : **LE BOUSQUET-D'ORB**

## Le pont de l'Orb - face au 45 Avenue Léon Astier

**3** Repère(s) sur le site

### GÉNÉRAL

Unité de gestion : Méditerranée Ouest

Code : DDTM\_S\_34038-009

Date de mise à jour : 16/10/2017

Auteur : DDTM34

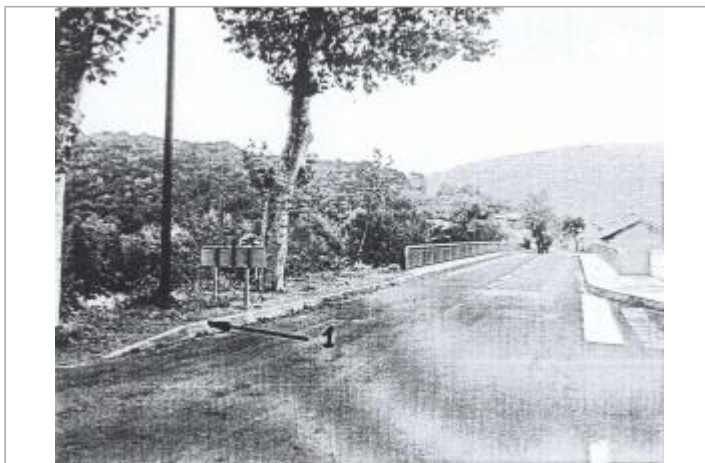
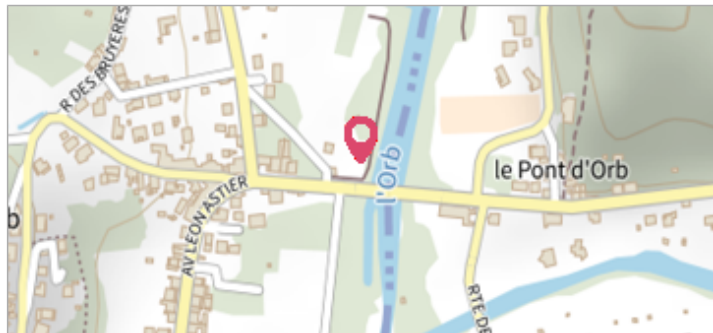

Photo du site

### GÉOLOCALISATION

Coordonnées WGS84 : X: 3.16808385 / Y: 43.69994980

Coordonnées RGF93 (Lambert 93) X: 713552.33 / Y: 6289005.3

Coordonnées RGF93 (ETRS89) : X: 3.1680839 / Y: 43.6999498



**1926**

Nature de l'inondation : **Débordement de cours d'eau**

Altitude calculée de l'eau : **255.01 m**

Nature du repère : **Laisse d'inondation**

Commentaires : Chaussée - pont, trottoir (face p.e.)

### GÉNÉRAL

Code : DDTM\_R\_34038-009\_11

Date de mise à jour : 19/02/2018

Auteur : DDTM34

### MARQUE

Maximum de l'inondation : Oui

Visibilité : Non renseigné

État du repère : Non renseigné

Pérennité : Non renseigné

Repère calculé : Non renseigné

PHEC : Non renseigné

### NIVELLEMENT INITIAL

Méthode : Non renseigné

Référence nivelée : Marque d'inondation

Système altimétrique : NGF IGN 1969 (système normal)

Altitude de la référence (en m) : 255.010 m

Altitude calculée de l'eau (en m) : 255.01



Commune : **LE BOUSQUET-D'ORB**

## Le pont de l'Orb - face au 45 Avenue Léon Astier

**3** Repère(s) sur le site

### GÉNÉRAL

**Unité de gestion :** Méditerranée Ouest

**Code :** DDTM\_S\_34038-009

**Date de mise à jour :** 16/10/2017

**Auteur :** DDTM34

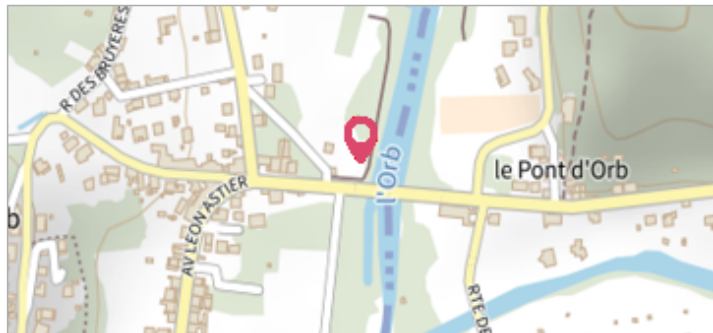

Photo du site

### GÉOLOCALISATION

**Coordonnées WGS84 :** X: 3.16808385 / Y: 43.69994980

**Coordonnées RGF93 (Lambert 93) :** X: 713552.33 / Y: 6289005.3

**Coordonnées RGF93 (ETRS89) :** X: 3.1680839 / Y: 43.6999498



**17 décembre 1995**

Nature de l'inondation : **Débordement de cours d'eau**

Altitude calculée de l'eau : **249.74 m**

Nature du repère : **Laisse d'inondation**

**Commentaires :** Chaussée - pont, culée rd amont

### GÉNÉRAL

**Code :** DDTM\_R\_34038-009\_21

**Date de mise à jour :** 17/04/2018

**Auteur :** DDTM34

### MARQUE

**Maximum de l'inondation :** Oui

**Visibilité :** Non renseigné

**État du repère :** Non renseigné

**Pérennité :** Non renseigné

**Repère calculé :** Non renseigné

**PHEC :** Non renseigné

### NIVELLEMENT INITIAL

**Méthode :** Non renseigné

**Référence nivelée :** Marque d'inondation

**Système altimétrique :** NGF IGN 1969 (système normal)

**Altitude de la référence (en m) :** 249.740 m

**Altitude calculée de l'eau (en m) :** 249.74



Commune : **LE BOUSQUET-D'ORB**

## Le pont de l'Orb - face au 45 Avenue Léon Astier

**3** Repère(s) sur le site

### GÉNÉRAL

**Unité de gestion :** Méditerranée Ouest

**Code :** DDTM\_S\_34038-009

**Date de mise à jour :** 16/10/2017

**Auteur :** DDTM34

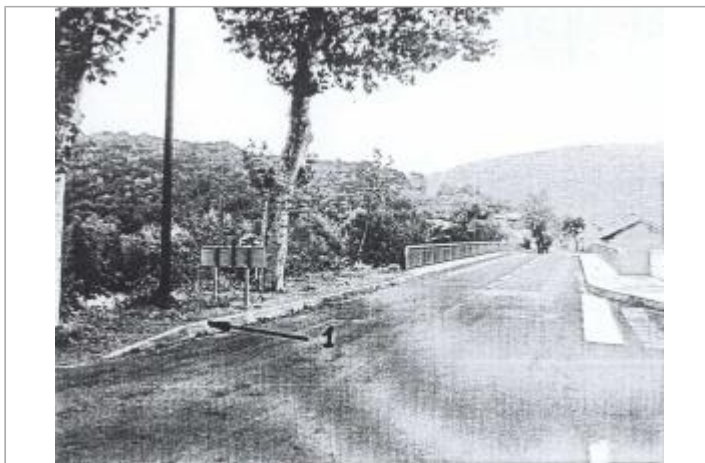
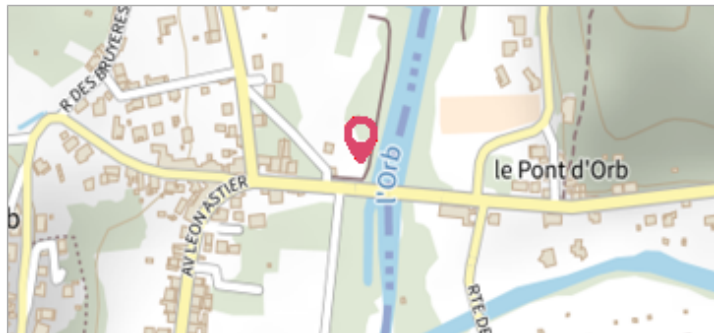

Photo du site

### GÉOLOCALISATION

**Coordonnées WGS84 :** X: 3.16808385 / Y: 43.69994980

**Coordonnées RGF93 (Lambert 93) :** X: 713552.33 / Y: 6289005.3

**Coordonnées RGF93 (ETRS89) :** X: 3.1680839 / Y: 43.6999498



**5 décembre 1987**

Nature de l'inondation : **Débordement de cours d'eau**

Altitude calculée de l'eau : **250.36 m**

Nature du repère : **Laisse d'inondation**

**Commentaires :** Chaussée - pont, culée rd amont

### GÉNÉRAL

**Code :** DDTM\_R\_34038-009\_22

**Date de mise à jour :** 17/04/2018

**Auteur :** DDTM34

### MARQUE

**Maximum de l'inondation :** Oui

**Visibilité :** Non renseigné

**État du repère :** Non renseigné

**Pérennité :** Non renseigné

**Repère calculé :** Non renseigné

**PHEC :** Non renseigné

### NIVELLEMENT INITIAL

**Méthode :** Non renseigné

**Référence nivelée :** Marque d'inondation

**Système altimétrique :** NGF IGN 1969 (système normal)

**Altitude de la référence (en m) :** 250.360 m

**Altitude calculée de l'eau (en m) :** 250.36