

Commune : **LE BOUSQUET-D'ORB** | Ancienne centrale thermique des

**Commentaires :** Charbonnages de France **1** Repère(s) sur le site

**GÉNÉRAL**  
**Unité de gestion :** Méditerranée Ouest  
**Code :** DDTM\_S\_34038-001 **Date de mise à jour :** 16/10/2017  
**Auteur :** DDTM34

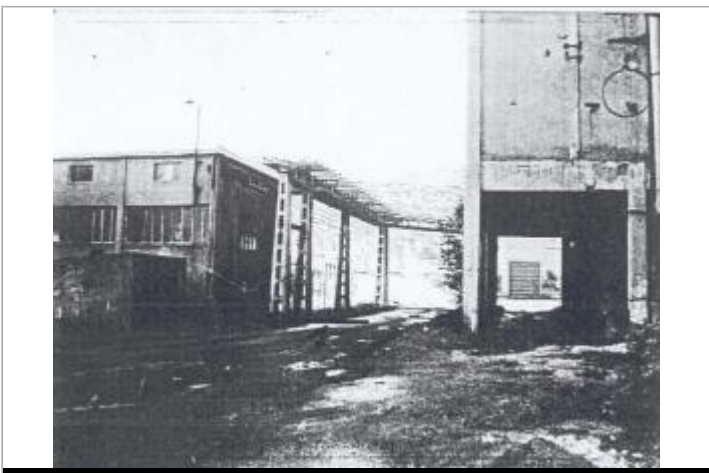

Photo du site

**GÉOLOCALISATION**  
**Coordonnées WGS84 :** X: 3.17568545 / Y: 43.68463610  
**Coordonnées RGF93 (Lambert 93)** X: 714169.02 / Y: 6287304.78  
**Coordonnées RGF93 (ETRS89)** : X: 3.1756855 / Y: 43.6846361

**1926** Altitude calculée de l'eau : **244.16 m**  
 Nature de l'inondation : **Débordement de cours d'eau** Nature du repère : **Laisse d'inondation**

**Commentaires :** Usine, centrale électrique

**GÉNÉRAL**  
**Code :** DDTM\_R\_34038-001\_11 **Date de mise à jour :**  
**Auteur :** DDTM34 **17/04/2018**



**MARQUE**  
**Maximum de l'inondation :** Oui  
**Visibilité :** Non renseigné **État du repère :** Non renseigné  
**Pérennité :** Non renseigné **Repère calculé :** Non renseigné  
**PHEC :** Non renseigné

**NIVELLEMENT INITIAL**  
**Méthode :** Non renseigné  
**Référence nivelée :** Marque d'inondation  
**Système altimétrique :** NGF IGN 1969 (système normal)  
**Altitude de la référence (en m) :** 244.160 m  
**Altitude calculée de l'eau (en m) :** 244.16