

Commune : **BOUJAN-SUR-LIBRON** | **CD 15 E 2**

**2** Repère(s) sur le site

**GÉNÉRAL**  
 Unité de gestion : Méditerranée Ouest  
 Code : DDTM\_S\_34037-001      Date de mise à jour : 16/10/2017  
 Auteur : DDTM34

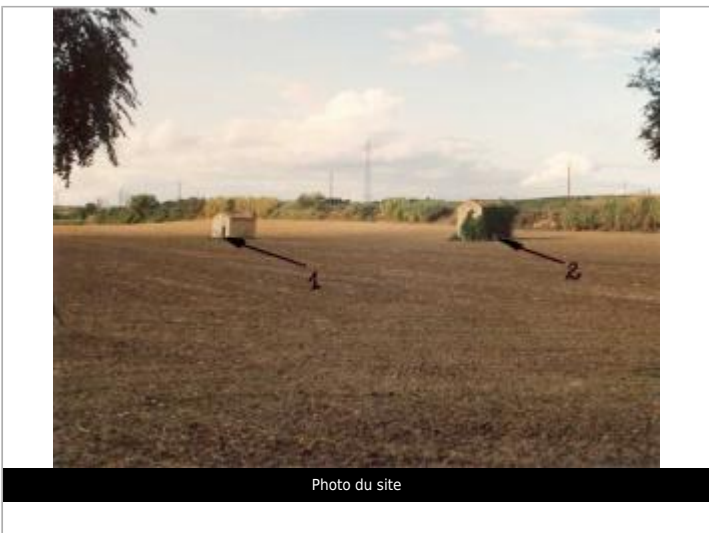

**GÉOLOCALISATION**  
 Coordonnées WGS84 : X: 3.25270699 / Y: 43.37635960  
 Coordonnées RGF93 (Lambert 93) X: 720490.44 / Y: 6253058.17  
 Coordonnées RGF93 (ETRS89) : X: 3.252707 / Y: 43.3763596

**1964**      Altitude calculée de l'eau : **42.92 m**  
 Nature de l'inondation : **Débordement de cours d'eau**      Nature du repère : **Laisse d'inondation**

Commentaires : Mazets, mazet s.o.

**GÉNÉRAL**  
 Code : DDTM\_R\_34037-001\_11      Date de mise à jour : 13/11/2017  
 Auteur : DDTM34



**MARQUE**  
 Maximum de l'inondation : Oui  
 Visibilité : Non renseigné      État du repère : Non renseigné  
 Pérennité : Non renseigné      Repère calculé : Non renseigné  
 PHEC : Non renseigné

**NIVELLEMENT INITIAL**  
 Méthode : Non renseigné  
 Référence nivelée : Marque d'inondation  
 Système altimétrique : NGF IGN 1969 (système normal)  
 Altitude de la référence (en m) : 42.920 m  
 Altitude calculée de l'eau (en m) : 42.92

Commune : **BOUJAN-SUR-LIBRON** | **CD 15 E 2**

**2** Repère(s) sur le site

**GÉNÉRAL**  
 Unité de gestion : Méditerranée Ouest  
 Code : DDTM\_S\_34037-001      Date de mise à jour : 16/10/2017  
 Auteur : DDTM34



**GÉOLOCALISATION**  
 Coordonnées WGS84 : X: 3.25270699 / Y: 43.37635960  
 Coordonnées RGF93 (Lambert 93) X: 720490.44 / Y: 6253058.17  
 Coordonnées RGF93 (ETRS89) : X: 3.252707 / Y: 43.3763596

**1964**      Altitude calculée de l'eau : **42.66 m**  
 Nature de l'inondation : **Débordement de cours d'eau**      Nature du repère : **Laisse d'inondation**

Commentaires : Mazets, mazet n.e.

**GÉNÉRAL**  
 Code : DDTM\_R\_34037-001\_21      Date de mise à jour : 13/11/2017  
 Auteur : DDTM34



**MARQUE**  
 Maximum de l'inondation : Oui  
 Visibilité : Non renseigné      État du repère : Non renseigné  
 Pérennité : Non renseigné      Repère calculé : Non renseigné  
 PHEC : Non renseigné

**NIVELLEMENT INITIAL**  
 Méthode : Non renseigné  
 Référence nivelée : Marque d'inondation  
 Système altimétrique : NGF IGN 1969 (système normal)  
 Altitude de la référence (en m) : 42.660 m  
 Altitude calculée de l'eau (en m) : 42.66