

Commune : **BEZIERS** | **Domaine Pont de Capiscol**

**1** Repère(s) sur le site

**GÉNÉRAL**  
 Unité de gestion : Méditerranée Ouest  
 Code : DDTM\_S\_34032-326      Date de mise à jour : 16/10/2017  
 Auteur : DDTM34

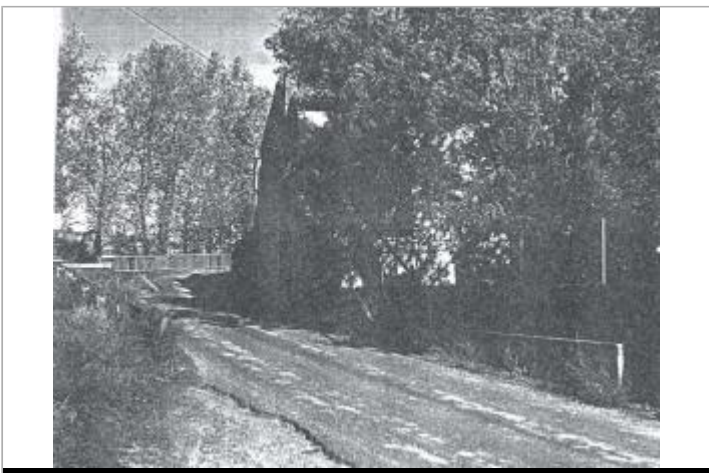

Photo du site

**GÉOLOCALISATION**  
 Coordonnées WGS84 : X: 3.24313407 / Y: 43.32670200  
 Coordonnées RGF93 (Lambert 93) X: 719731.23 / Y: 6247535.8  
 Coordonnées RGF93 (ETRS89) : X: 3.2431341 / Y: 43.326702

**1953**      Altitude calculée de l'eau : **8.73 m**  
 Nature de l'inondation : **Débordement de cours d'eau**      Nature du repère : **Laisse d'inondation**

**Commentaires** : Buffet dans séjour, porte d'entrée

**GÉNÉRAL**  
 Code : DDTM\_R\_34032-326\_11      Date de mise à jour : 17/04/2018  
 Auteur : DDTM34



**MARQUE**  
 Maximum de l'inondation : Oui  
 Visibilité : Non renseigné      État du repère : Non renseigné  
 Pérennité : Non renseigné      Repère calculé : Non renseigné  
 PHEC : Non renseigné

**NIVELLEMENT INITIAL**  
 Méthode : Non renseigné  
 Référence nivelée : Marque d'inondation  
 Système altimétrique : NGF IGN 1969 (système normal)  
 Altitude de la référence (en m) : 8.730 m  
 Altitude calculée de l'eau (en m) : 8.73