

Commune : **BEZIERS**Rivière : **L' Orb****Société SOBEAG****Commentaires** : Face au 86, Route de Murviel**3** Repère(s) sur le site**GÉNÉRAL****Unité de gestion** : Méditerranée Ouest**Code** : DDTM_S_34032-268**Date de mise à jour** : 07/10/2024**Auteur** : DDTM34

Photo du site

GÉOLOCALISATION**Coordonnées WGS84** : X: 3.20309506 / Y: 43.35046600**Coordonnées RGF93 (Lambert 93)** X: 716475.13 / Y: 6250168.25**Coordonnées RGF93 (ETRS89)** : X: 3.2030951 / Y: 43.350466**Code Hydro**: Y25-0400**Rive de référence**:**5 décembre 1987**Nature de l'inondation : **Débordement de cours d'eau**Altitude calculée de l'eau : **14.8 m**Nature du repère : **Laisse d'inondation****Commentaires** : Bâtiment, angle bâtiment**GÉNÉRAL****Code** : DDTM_R_34032-268_11**Date de mise à jour** :**Auteur** : DDTM34

17/04/2018

MARQUE**Maximum de l'inondation** : Oui**Visibilité** : Non renseigné**État du repère** : Non renseigné**Pérennité** : Non renseigné**Repère calculé** : Non renseigné**PHEC** : Non renseigné**NIVELLEMENT INITIAL****Méthode** : Non renseigné**Référence nivelée** : Marque d'inondation**Système altimétrique** : NGF IGN 1969 (système normal)**Altitude de la référence (en m)** : 14.800 m**Altitude calculée de l'eau (en m)** : 14.8

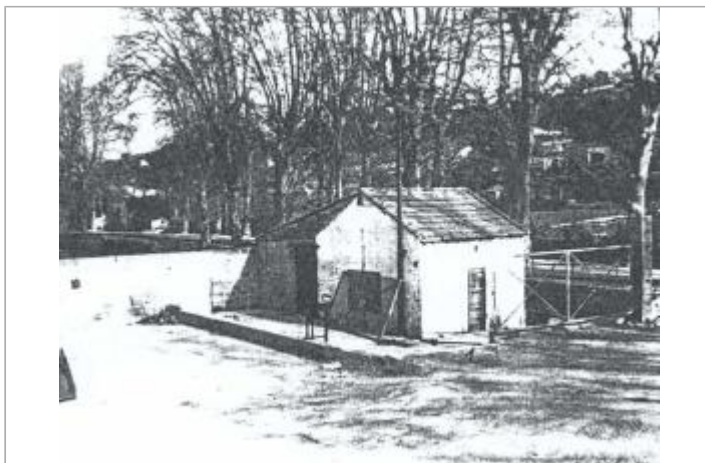
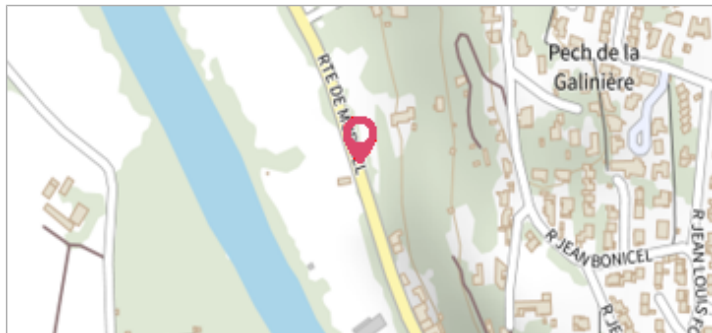
Commune : **BEZIERS** | Rivière : **L' Orb**

Société SOBEAG

Commentaires : Face au 86, Route de Murviel

3 Repère(s) sur le site

GÉNÉRAL

Unité de gestion : Méditerranée Ouest
Code : DDTM_S_34032-268 **Date de mise à jour :** 07/10/2024
Auteur : DDTM34

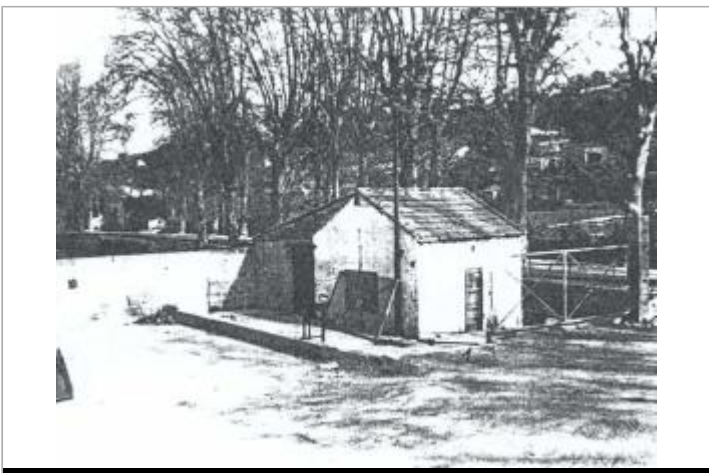
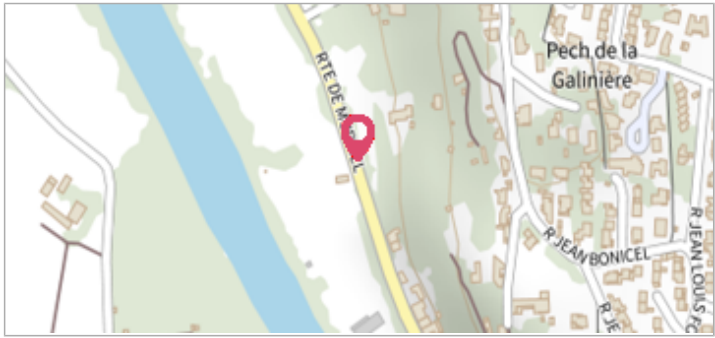

Photo du site

GÉOLOCALISATION

Coordonnées WGS84 : X: 3.20309506 / Y: 43.35046600
Coordonnées RGF93 (Lambert 93) : X: 716475.13 / Y: 6250168.25
Coordonnées RGF93 (ETRS89) : X: 3.2030951 / Y: 43.350466
Code Hydro: Y25-0400 **Rive de référence:**

17 décembre 1995 Altitude calculée de l'eau : **14.77 m**

Nature de l'inondation : **Débordement de cours d'eau** Nature du repère : **Laisse d'inondation**

Commentaires : Bâtiment, angle bâtiment

GÉNÉRAL

Code : DDTM_R_34032-268_12 **Date de mise à jour :** 17/04/2018
Auteur : DDTM34

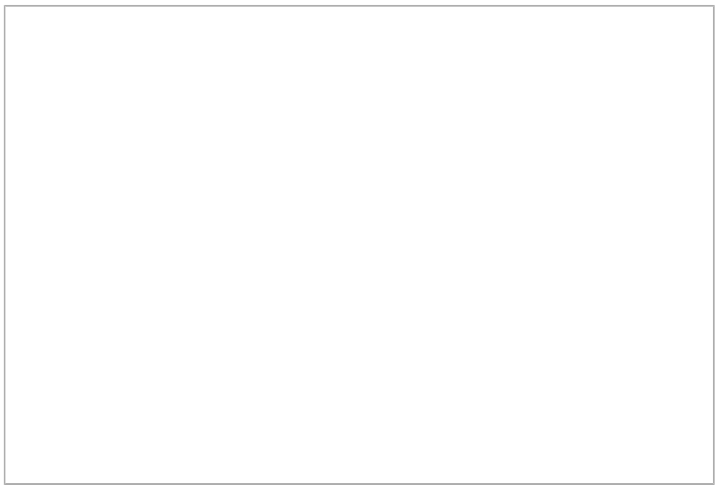

MARQUE

Maximum de l'inondation : Oui
Visibilité : Non renseigné **État du repère :** Non renseigné
Pérennité : Non renseigné **Repère calculé :** Non renseigné
PHEC : Non renseigné

NIVELLEMENT INITIAL

Méthode : Non renseigné
Référence nivelée : Marque d'inondation
Système altimétrique : NGF IGN 1969 (système normal)
Altitude de la référence (en m) : 14.770 m
Altitude calculée de l'eau (en m) : 14.77

Commune : **BEZIERS** | Rivière : **L' Orb**

Société SOBEAG

Commentaires : Face au 86, Route de Murviel

3 Repère(s) sur le site

GÉNÉRAL

Unité de gestion : Méditerranée Ouest
Code : DDTM_S_34032-268 **Date de mise à jour :** 07/10/2024
Auteur : DDTM34

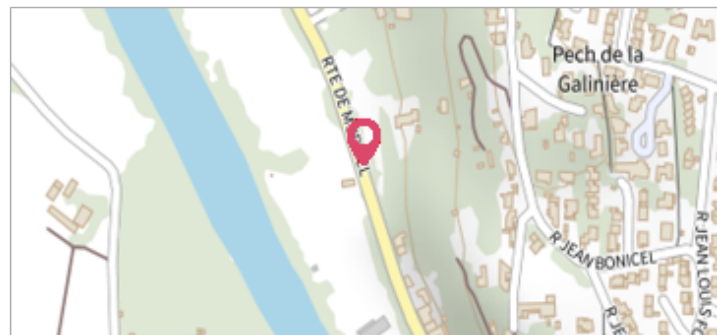

Photo du site

GÉOLOCALISATION

Coordonnées WGS84 : X: 3.20309506 / Y: 43.35046600
Coordonnées RGF93 (Lambert 93) : X: 716475.13 / Y: 6250168.25
Coordonnées RGF93 (ETRS89) : X: 3.2030951 / Y: 43.350466
Code Hydro: Y25-0400 **Rive de référence:**

29 janvier 1996 Altitude calculée de l'eau : **15.34 m**

Nature de l'inondation : **Débordement de cours d'eau** Nature du repère : **Laisse d'inondation**

Commentaires : Bâtiment, angle bâtiment

GÉNÉRAL

Code : DDTM_R_34032-268_13 **Date de mise à jour :** 12/04/2018
Auteur : DDTM34

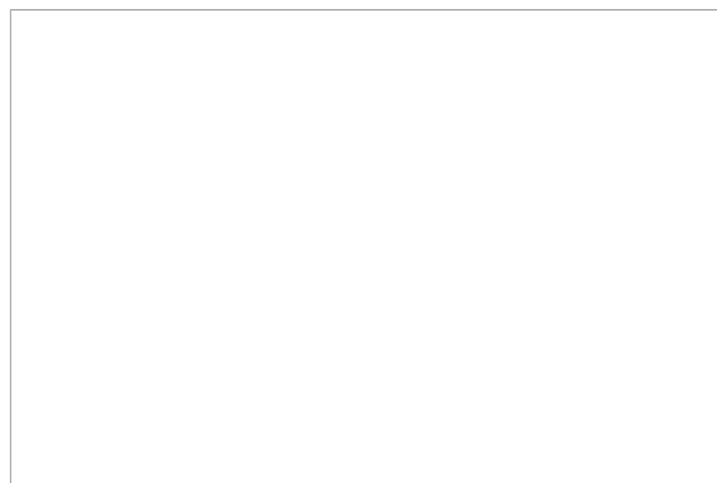

MARQUE

Maximum de l'inondation : Oui
Visibilité : Non renseigné **État du repère :** Non renseigné
Pérennité : Non renseigné **Repère calculé :** Non renseigné
PHEC : Non renseigné

NIVELLEMENT INITIAL

Méthode : Non renseigné
Référence nivelée : Marque d'inondation
Système altimétrique : NGF IGN 1969 (système normal)
Altitude de la référence (en m) : 15.340 m
Altitude calculée de l'eau (en m) : 15.34