

Commune : **BEZIERS** | **Lieu-dit La Plaine**

**2** Repère(s) sur le site

**GÉNÉRAL**  
 Unité de gestion : Méditerranée Ouest  
 Code : DDTM\_S\_34032-266      Date de mise à jour : 16/10/2017  
 Auteur : DDTM34

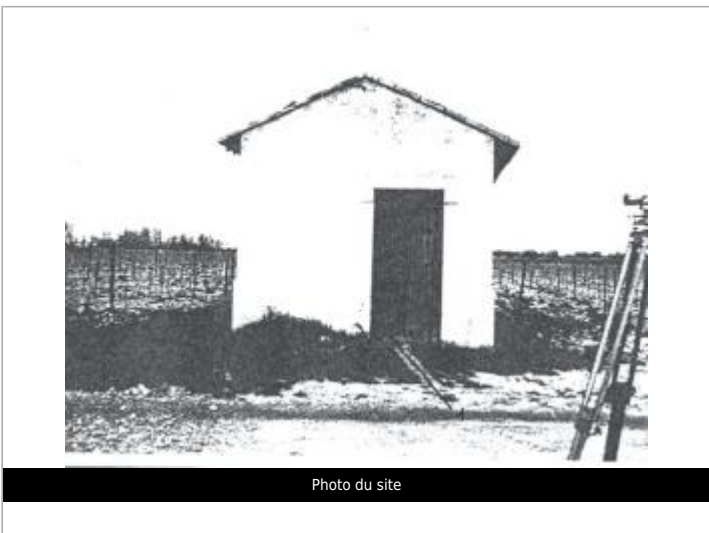
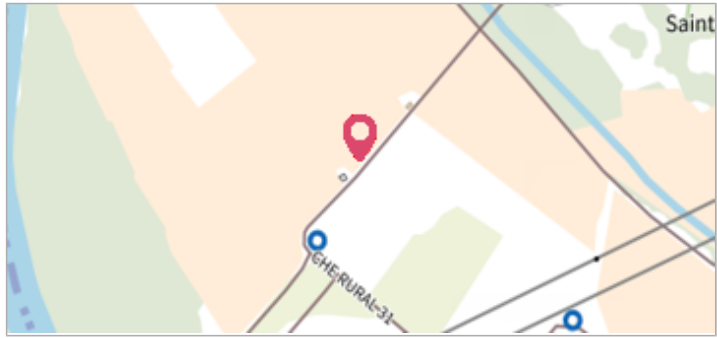

**GÉOLOCALISATION**  
 Coordonnées WGS84 : X: 3.18376697 / Y: 43.36195470  
 Coordonnées RGF93 (Lambert 93) X: 714904.26 / Y: 6251441.49  
 Coordonnées RGF93 (ETRS89) : X: 3.183767 / Y: 43.3619547

**5 Décembre 1987**      Altitude calculée de l'eau : **16.47 m**  
 Nature de l'inondation : **Débordement de cours d'eau**      Nature du repère : **Laisse d'inondation**

Commentaires : Mazet, intérieur mazet

**GÉNÉRAL**  
 Code : DDTM\_R\_34032-266\_11      Date de mise à jour : 24/04/2018  
 Auteur : DDTM34



**MARQUE**  
 Maximum de l'inondation : Oui  
 Visibilité : Non renseigné      État du repère : Non renseigné  
 Pérennité : Non renseigné      Repère calculé : Non renseigné  
 PHEC : Non renseigné

**NIVELLEMENT INITIAL**  
 Méthode : Non renseigné  
 Référence nivelée : Marque d'inondation  
 Système altimétrique : NGF IGN 1969 (système normal)  
 Altitude de la référence (en m) : 16.470 m  
 Altitude calculée de l'eau (en m) : 16.47

Commune : **BEZIERS** | **Lieu-dit La Plaine**

**2** Repère(s) sur le site

**GÉNÉRAL**  
 Unité de gestion : Méditerranée Ouest  
 Code : DDTM\_S\_34032-266      Date de mise à jour : 16/10/2017  
 Auteur : DDTM34

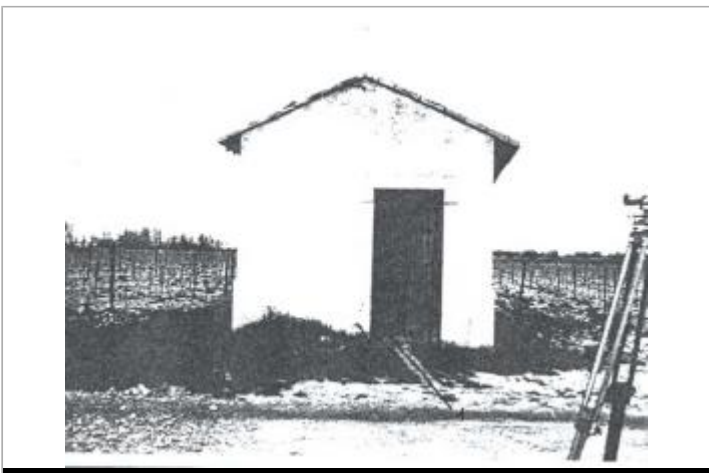
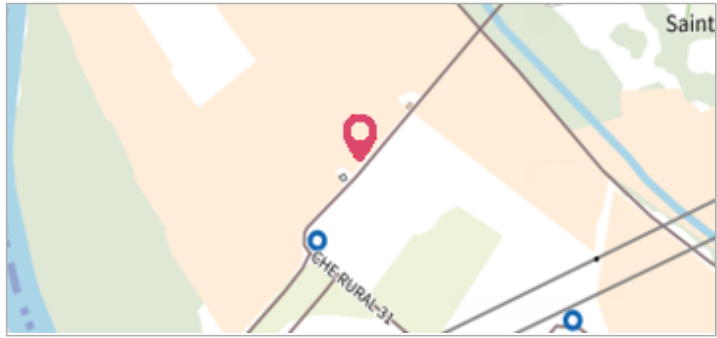

Photo du site

**GÉOLOCALISATION**  
 Coordonnées WGS84 : X: 3.18376697 / Y: 43.36195470  
 Coordonnées RGF93 (Lambert 93) X: 714904.26 / Y: 6251441.49  
 Coordonnées RGF93 (ETRS89) : X: 3.183767 / Y: 43.3619547

**29 Janvier 1996**      Altitude calculée de l'eau : **16.82 m**  
 Nature de l'inondation : **Débordement de cours d'eau**      Nature du repère : **Laisse d'inondation**

Commentaires : Mazet, intérieur mazet

**GÉNÉRAL**  
 Code : DDTM\_R\_34032-266\_12      Date de mise à jour : 19/02/2018  
 Auteur : DDTM34



**MARQUE**  
 Maximum de l'inondation : Oui  
 Visibilité : Non renseigné      État du repère : Non renseigné  
 Pérennité : Non renseigné      Repère calculé : Non renseigné  
 PHEC : Non renseigné

**NIVELLEMENT INITIAL**  
 Méthode : Non renseigné  
 Référence nivelée : Marque d'inondation  
 Système altimétrique : NGF IGN 1969 (système normal)  
 Altitude de la référence (en m) : 16.820 m  
 Altitude calculée de l'eau (en m) : 16.82