

Commune : **BEZIERS** | Rivière : **L' Orb**

## Entre le Centre Equestre et l'usine

Commentaires : Chemin rural 96 **3** Repère(s) sur le site

**GÉNÉRAL**

Unité de gestion : Méditerranée Ouest  
 Code : DDTM\_S\_34032-257      Date de mise à jour : 07/10/2024  
 Auteur : DDTM34



**GÉOLOCALISATION**

Coordonnées WGS84 : X: 3.23358326 / Y: 43.32700350  
 Coordonnées RGF93 (Lambert 93) X: 718956.05 / Y: 6247566.98  
 Coordonnées RGF93 (ETRS89) : X: 3.2335833 / Y: 43.3270035  
 Code Hydro: Y25-0400      Rive de référence:

**1953**      Altitude calculée de l'eau : **10.09 m**

Nature de l'inondation : **Débordement de cours d'eau**      Nature du repère : **Laisse d'inondation**

Commentaires : Bâtiment, cuisine

**GÉNÉRAL**

Code : DDTM\_R\_34032-257\_21      Date de mise à jour : 12/04/2018  
 Auteur : DDTM34



**MARQUE**

Maximum de l'inondation : Oui  
 Visibilité : Non renseigné      État du repère : Non renseigné  
 Pérennité : Non renseigné      Repère calculé : Non renseigné  
 PHEC : Non renseigné

**NIVELLEMENT INITIAL**

Méthode : Non renseigné  
 Référence nivelée : Marque d'inondation  
 Système altimétrique : NGF IGN 1969 (système normal)  
 Altitude de la référence (en m) : 10.090 m  
 Altitude calculée de l'eau (en m) : 10.09

Commune : **BEZIERS** | Rivière : **L' Orb**

## Entre le Centre Equestre et l'usine

Commentaires : Chemin rural 96 **3** Repère(s) sur le site

**GÉNÉRAL**

Unité de gestion : Méditerranée Ouest  
 Code : DDTM\_S\_34032-257      Date de mise à jour : 07/10/2024  
 Auteur : DDTM34

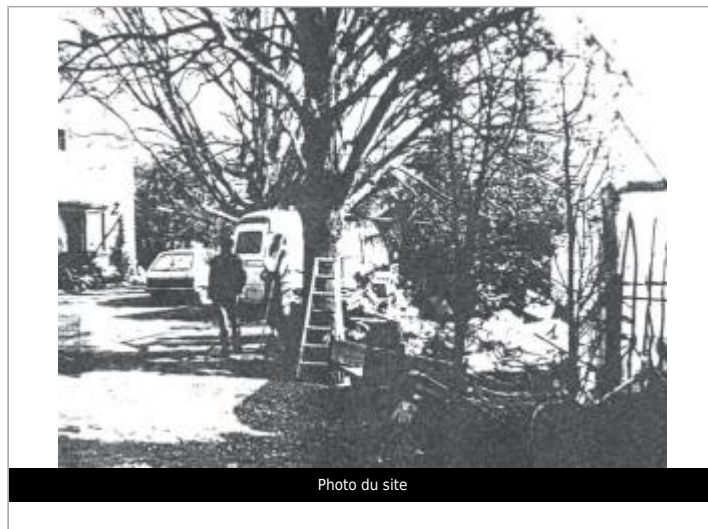

**GÉOLOCALISATION**

Coordonnées WGS84 : X: 3.23358326 / Y: 43.32700350  
 Coordonnées RGF93 (Lambert 93) X: 718956.05 / Y: 6247566.98  
 Coordonnées RGF93 (ETRS89) : X: 3.2335833 / Y: 43.3270035  
 Code Hydro: Y25-0400      Rive de référence:

**29 janvier 1996** Altitude calculée de l'eau : **8.43 m**

Nature de l'inondation : **Débordement de cours d'eau** Nature du repère : **Laisse d'inondation**

Commentaires : Bâtiment, 1ère serre

**GÉNÉRAL**

Code : DDTM\_R\_34032-257\_11      Date de mise à jour : 07/10/2024  
 Auteur : DDTM34



**MARQUE**

Maximum de l'inondation : Oui  
 Visibilité : Non renseigné      État du repère : Non renseigné  
 Pérennité : Non renseigné      Repère calculé : Non renseigné  
 PHEC : Non renseigné

**NIVELLEMENT INITIAL**

Méthode : Non renseigné  
 Référence nivelée : Marque d'inondation  
 Système altimétrique : NGF IGN 1969 (système normal)  
 Altitude de la référence (en m) : 8.430 m  
 Altitude calculée de l'eau (en m) : 8.43

Commune : **BEZIERS**Rivière : **L' Orb****Entre le Centre Equestre et l'usine****Commentaires** : Chemin rural 96**3** Repère(s) sur le site**GÉNÉRAL****Unité de gestion** : Méditerranée Ouest**Code** : DDTM\_S\_34032-257**Date de mise à jour** : 07/10/2024**Auteur** : DDTM34

Photo du site

**GÉOLOCALISATION****Coordonnées WGS84** : X: 3.23358326 / Y: 43.32700350**Coordonnées RGF93 (Lambert 93)** X: 718956.05 / Y: 6247566.98**Coordonnées RGF93 (ETRS89)** : X: 3.2335833 / Y: 43.3270035**Code Hydro**: Y25-0400**Rive de référence**:**5 décembre 1987**Altitude calculée de l'eau : **8.48 m**Nature de l'inondation : **Débordement de cours d'eau**Nature du repère : **Laisse d'inondation****Commentaires** : Bâtiment, 1ère serre**GÉNÉRAL****Code** : DDTM\_R\_34032-257\_12**Date de mise à jour** :**Auteur** : DDTM34

07/10/2024

**MARQUE****Maximum de l'inondation** : Oui**Visibilité** : Non renseigné**État du repère** : Non renseigné**Pérennité** : Non renseigné**Repère calculé** : Non renseigné**PHEC** : Non renseigné**NIVELLEMENT INITIAL****Méthode** : Non renseigné**Référence nivelée** : Marque d'inondation**Système altimétrique** : NGF IGN 1969 (système normal)**Altitude de la référence (en m)** : 8.480 m**Altitude calculée de l'eau (en m)** : 8.48