

Commune : **BEZIERS**

50m au sud est de l'usine Carlet

Commentaires : RD 19

1 Repère(s) sur le site

GÉNÉRAL

Unité de gestion : Méditerranée Ouest
 Code : DDTM_S_34032-237 Date de mise à jour : 16/10/2017
 Auteur : DDTM34

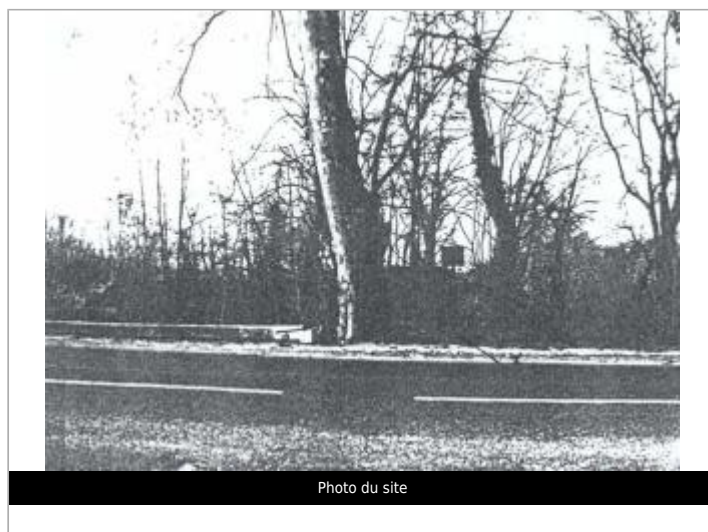
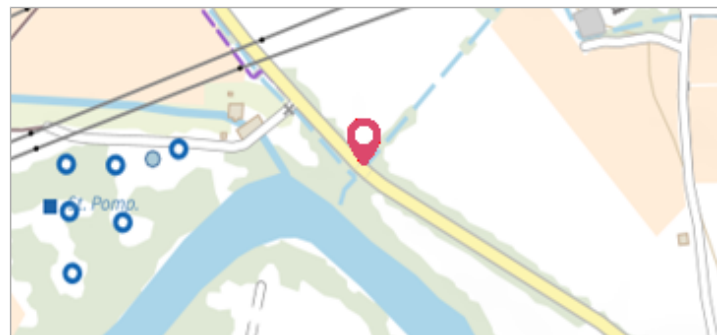

GÉOLOCALISATION

Coordonnées WGS84 : X: 3.19398552 / Y: 43.36043750
 Coordonnées RGF93 (Lambert 93) X: 715733.44 / Y: 6251274.82
 Coordonnées RGF93 (ETRS89) : X: 3.1939855 / Y: 43.3604375

5 Décembre 1987 Altitude calculée de l'eau : **15.79 m**

Nature de l'inondation : **Débordement de cours d'eau** Nature du repère : **Laisse d'inondation**

Commentaires : Panneau, pied panneau

GÉNÉRAL

Code : DDTM_R_34032-237_11 Date de mise à jour : 19/02/2018
 Auteur : DDTM34



MARQUE

Maximum de l'inondation : Oui
 Visibilité : Non renseigné État du repère : Non renseigné
 Pérennité : Non renseigné Repère calculé : Non renseigné
 PHEC : Non renseigné

NIVELLEMENT INITIAL

Méthode : Non renseigné
 Référence nivelée : Marque d'inondation
 Système altimétrique : NGF IGN 1969 (système normal)
 Altitude de la référence (en m) : 15.790 m
 Altitude calculée de l'eau (en m) : 15.79