

Commune : **BEZIERS**

Lieu-dit La Plaine #2

2 Repère(s) sur le site

GÉNÉRAL

Unité de gestion : Méditerranée Ouest
 Code : DDTM_S_34032-235 Date de mise à jour : 16/10/2017
 Auteur : DDTM34

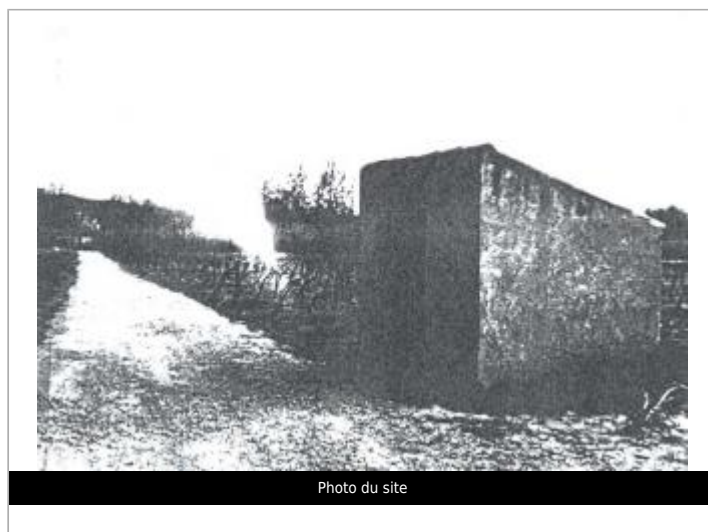
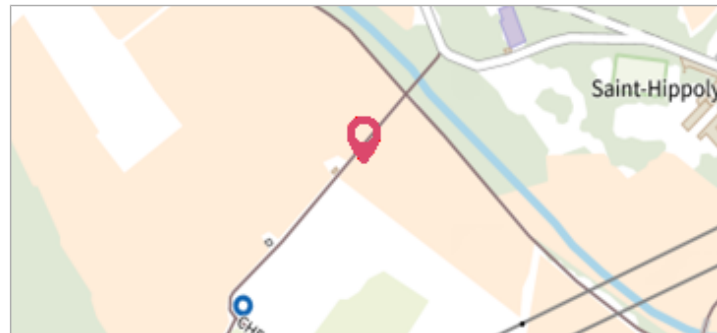

GÉOLOCALISATION

Coordonnées WGS84 : X: 3.18476123 / Y: 43.36248740
 Coordonnées RGF93 (Lambert 93) X: 714984.76 / Y: 6251500.89
 Coordonnées RGF93 (ETRS89) : X: 3.1847612 / Y: 43.3624874

29 janvier 1996 Altitude calculée de l'eau : **16.77 m**

Nature de l'inondation : **Débordement de cours d'eau** Nature du repère : **Laisse d'inondation**

Commentaires : Mazet, porte

GÉNÉRAL

Code : DDTM_R_34032-235_11 Date de mise à jour : 17/04/2018
 Auteur : DDTM34



MARQUE

Maximum de l'inondation : Oui
 Visibilité : Non renseigné État du repère : Non renseigné
 Pérennité : Non renseigné Repère calculé : Non renseigné
 PHEC : Non renseigné

NIVELLEMENT INITIAL

Méthode : Non renseigné
 Référence nivelée : Marque d'inondation
 Système altimétrique : NGF IGN 1969 (système normal)
 Altitude de la référence (en m) : 16.770 m
 Altitude calculée de l'eau (en m) : 16.77

Commune : **BEZIERS** | **Lieu-dit La Plaine #2**

2 Repère(s) sur le site

GÉNÉRAL

Unité de gestion : Méditerranée Ouest
 Code : DDTM_S_34032-235 Date de mise à jour : 16/10/2017
 Auteur : DDTM34

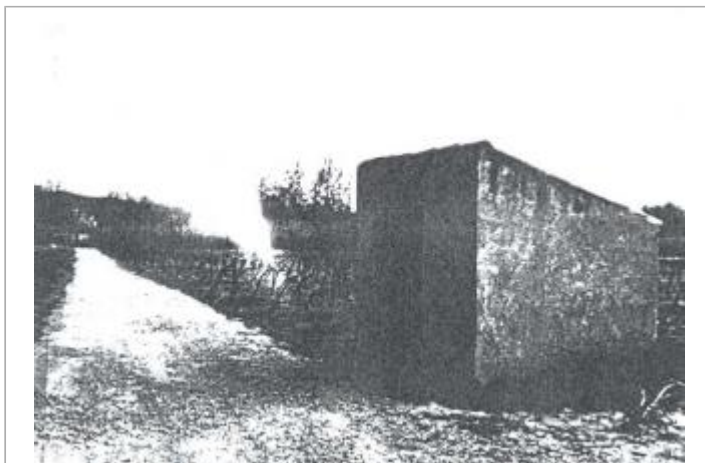
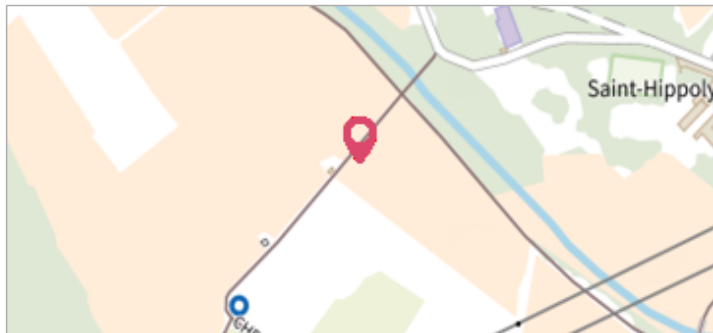

Photo du site

GÉOLOCALISATION

Coordonnées WGS84 : X: 3.18476123 / Y: 43.36248740
 Coordonnées RGF93 (Lambert 93) X: 714984.76 / Y: 6251500.89
 Coordonnées RGF93 (ETRS89) : X: 3.1847612 / Y: 43.3624874

5 décembre 1987 Altitude calculée de l'eau : **16.43 m**
 Nature de l'inondation : **Débordement de cours d'eau** Nature du repère : **Laisse d'inondation**

Commentaires : Mazet, porte

GÉNÉRAL

Code : DDTM_R_34032-235_12 Date de mise à jour : 24/04/2018
 Auteur : DDTM34

MARQUE

Maximum de l'inondation : Oui
 Visibilité : Non renseigné État du repère : Non renseigné
 Pérennité : Non renseigné Repère calculé : Non renseigné
 PHEC : Non renseigné

NIVELLEMENT INITIAL

Méthode : Non renseigné
 Référence nivelée : Marque d'inondation
 Système altimétrique : NGF IGN 1969 (système normal)
 Altitude de la référence (en m) : 16.430 m
 Altitude calculée de l'eau (en m) : 16.43