

Commune : **BEZIERS**

Domaine du Vieux Saint Pierre

Commentaires : chemin rural N° 96

1 Repère(s) sur le site

GÉNÉRAL

Unité de gestion : Méditerranée Ouest

Code : DDTM_S_34032-224 **Date de mise à jour** : 16/10/2017

Auteur : DDTM34

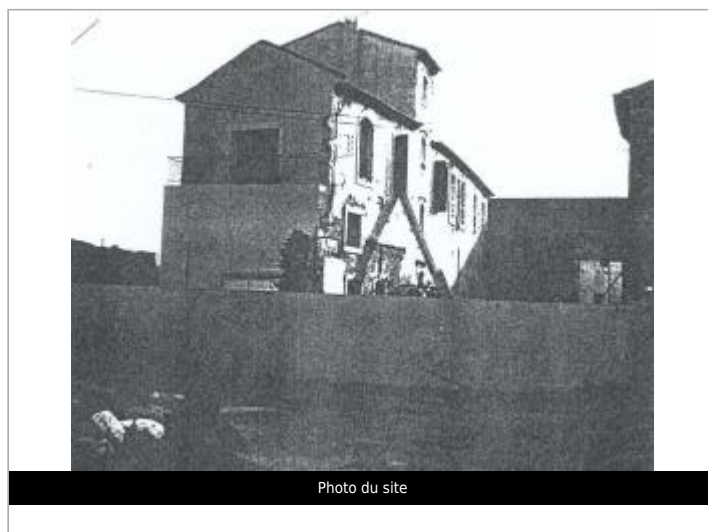

GÉOLOCALISATION

Coordonnées WGS84 : X: 3.24309519 / Y: 43.31999620

Coordonnées RGF93 (Lambert 93) X: 719730.37 / Y: 6246790.36

Coordonnées RGF93 (ETRS89) : X: 3.2430952 / Y: 43.3199962

5 Décembre 1987 Altitude calculée de l'eau : **8.24 m**

Nature de l'inondation : **Débordement de cours d'eau** Nature du repère : **Laisse d'inondation**

Commentaires : Mur, pied du mur

GÉNÉRAL

Code : DDTM_R_34032-224_11 **Date de mise à jour** : 24/04/2018

Auteur : DDTM34



MARQUE

Maximum de l'inondation : Oui

Visibilité : Non renseigné **État du repère** : Non renseigné

Pérennité : Non renseigné **Repère calculé** : Non renseigné

PHEC : Non renseigné

NIVELLEMENT INITIAL

Méthode : Non renseigné

Référence nivelée : Marque d'inondation

Système altimétrique : NGF IGN 1969 (système normal)

Altitude de la référence (en m) : 8.240 m

Altitude calculée de l'eau (en m) : 8.24